

Boletín de actividades



Exposición

Sin resultados. Un proceso de inteligencia colectiva

Apertura: jueves 12 de diciembre

Hora: 19:00

Curaduría: Eugenia González y Agustina Rodríguez

Artistas: Juan Manuel Ruétalo Luccini, Diego Morera y Sebastián Lambert, Carolina Besuievsy, Daniel Mella, Exceso colectivo (Fol Cvetreznik, Guzmán Bergereau, Rafaela Varela)

Proyecto seleccionado en la convocatoria Azafrán 2024

Un proyecto que busca explorar críticamente la inteligencia artificial (IA) mediante un laboratorio y una exposición que atraviesan este proceso. A lo largo de una serie de encuentros, un grupo de artistas experimentó con herramientas de IA y analizó las nociones que las sustentan, para explorar sus posibilidades, limitaciones y sesgos vinculados a sus usos creativos.

Más información -->



Mediateca

La cultura nos refresca

Fecha: hasta el 20 de diciembre

La Mediateca CCE abre el plazo para los préstamos de verano hasta el 20 de diciembre. Por el mes de enero, y sólo por el mes de enero, se podrán llevar hasta 5 libros en préstamo a domicilio por todo el mes.

Más información -->



Escénicas

Microescena 2024

Fecha: martes 10 y miércoles 11 de diciembre

Hora: 19:30

Programa: Cuerpo musical, Apuntalar, sobre el sostenerse y el caer, Domingo neurótico, Extreme rooftop writing experience

Por octavo año, el CCE presenta los proyectos seleccionados en la convocatoria #Microescena2024, un conjunto de muestras que buscan explorar diferentes lenguajes escénicos en espacios de tránsito no convencionales del Centro. La presentación de las cápsulas escénicas se hará en dos sesiones diferentes, con la única condición de no superar cada una de las obras los 15 minutos de duración.

Más información -->

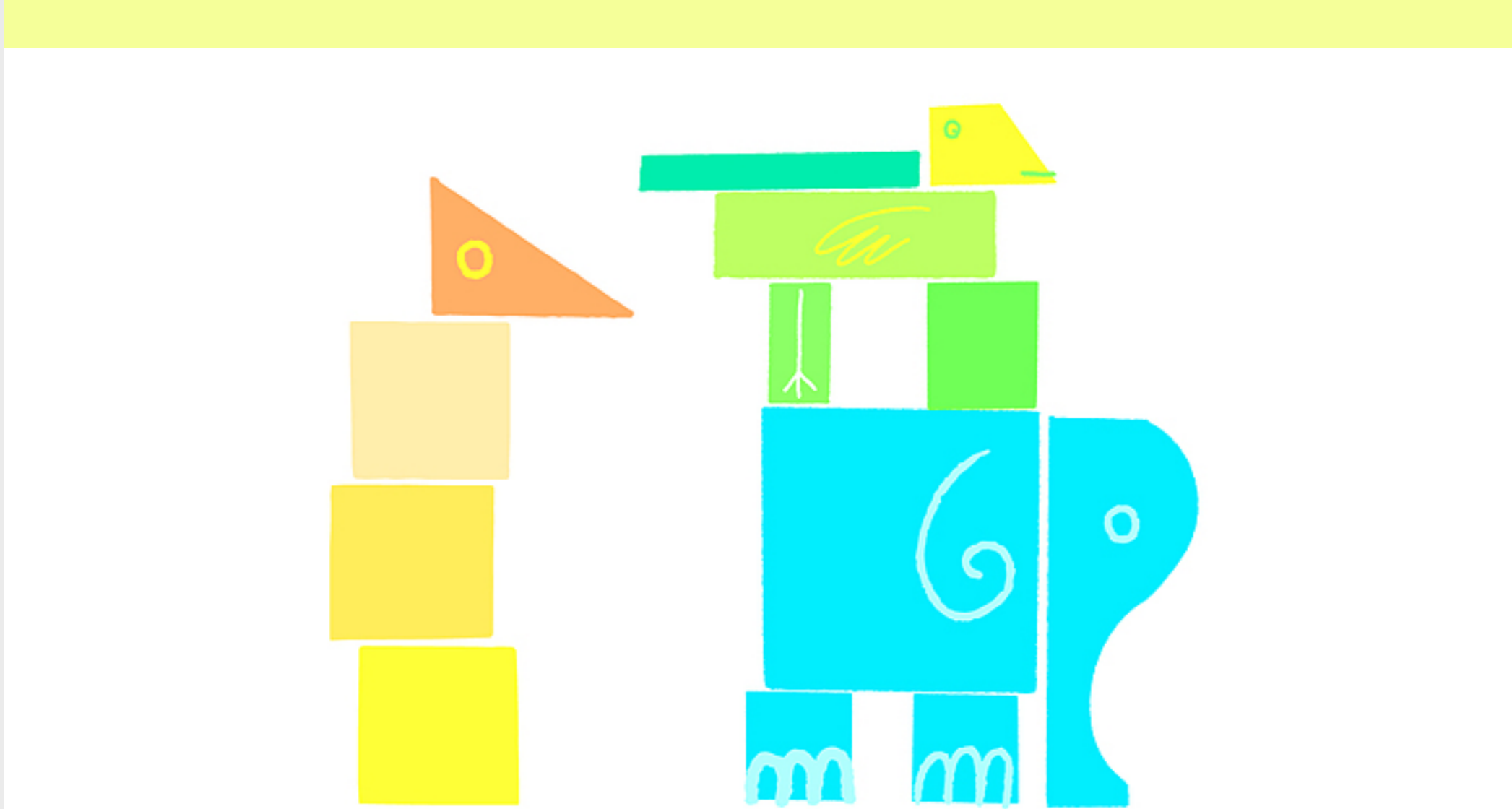

Infantil juvenil

Haecé tu juguete

Fecha: sábado 14 de diciembre

A cargo de: Área Educativa Museo Torres García

Dirigido a familias con niñas/os a partir de 5 años.

Cerrando el año y felices de celebrar un nuevo aniversario de Torres García, compartiremos en el marco de la realización del Coloquio Joaquín Torres García 150 años esta instancia de intercambio y creación entre el Museo Torres García, a través de su equipo educativo, y el Centro Cultural de España (CCE). En este taller recorreremos la vida y obra del artista en el Museo Torres García para centrarnos en la etapa en que diseñó y desarrolló los juguetes transformables. Luego nos trasladaremos al CCE para llevar adelante el taller plástico donde crearemos nuestro propio juguete de madera transformable.

Más información -->



Ciclo de música en la azotea

¡A mover las cachas!

Fecha: 4 y 19 de diciembre

Hora: 19:30

Programa: Sonido Superchango 4/12, NU - 19/12

Con la primavera volvemos a la azotea del CCE con un ciclo de música donde el ritmo y el baile son el centro. El baile es una forma básica y universal de expresión. En estas dos fechas recibimos distintas propuestas bailables de la escena montevideana para congregarnos a mover las cachas.

Más información -->

Mediateca recomienda



Cuentos para entender el mundo / Eloy Moreno; ilustraciones de Pablo Zerda. Barcelona: Maxi: B de Bolsillo, 2020.



Cuadernos Hispanoamericanos. Madrid: Agencia Española de Cooperación Internacional (AECID). 2024 (888).

Proyectos que continúan



Letras

Espacio itinerante de lectura infantil

El Espacio itinerante de lectura infantil ha comenzado su nueva itinerancia por las escuelas rurales en los departamentos de Cerro Largo y Tacuarembó, con el apoyo del Departamento de Educación para el medio Rural (DER) / Administración Nacional de Educación Pública (ANEP), con el objetivo de otorgar posibilidades de acercamiento a espacios de lectura a niñas y niños, potenciando y fortaleciendo la enseñanza y estimulando el gusto por leer.

En primera instancia visita la Escuela N° 48, Chacras de Melo, donde semanalmente llegan delegaciones de niñas/os de más de 20 escuelas rurales del departamento para realizar diversas actividades de aprendizaje en el marco del proyecto Centro de Extensión Educativa para Escuelas Rurales de Cerro Largo.

Más información -->



Ludoteca CCE

La Ludoteca es un espacio de encuentro en el que el CCE trabaja para dar visibilidad al papel protagónico que tiene el juego en la asimilación de la cultura, la educación y el desarrollo humano.

Su objetivo es proporcionar un espacio para que las/os usuarias/os se diviertan jugando, socialicen y puedan acceder a una amplia variedad de juegos de mesa y juguetes, disfrutándolos en sala o mediante el préstamo a domicilio de títulos seleccionados.

La Ludoteca es de uso libre y gratuito de lunes a sábado, en el horario habitual de apertura del CCE al público. Además, los jueves de 16:00 a 19:00 y los sábados de 14:00 a 17:00 les esperamos con mediadoras/es que les podrán asesorar y explicar los juegos paso a paso.

Más información -->

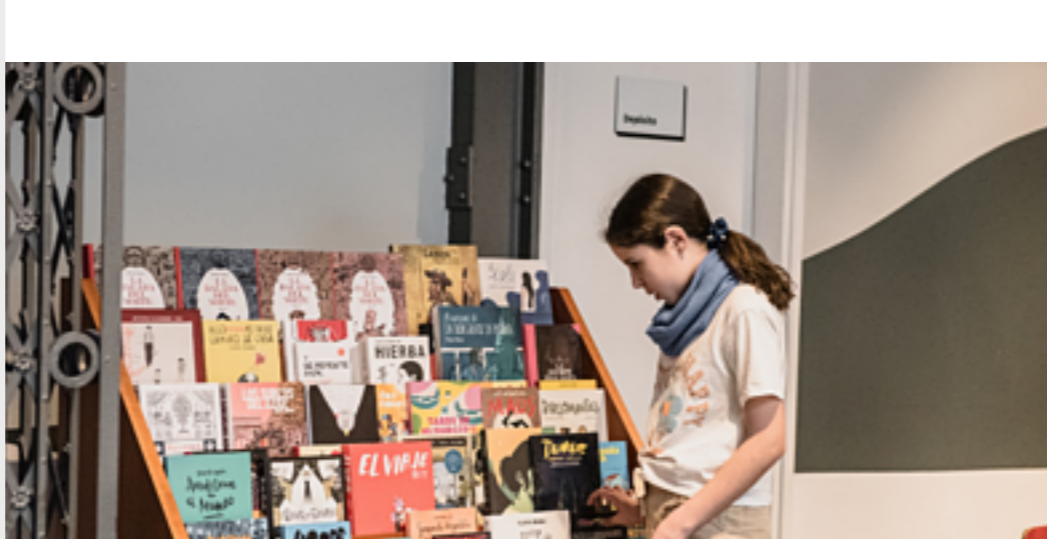

Espacio Colab

Ubicado en el segundo piso, nuestro Espacio Colab es el lugar ideal para desarrollar la creatividad, el trabajo colaborativo y la comunidad. Aquí encontrarás todo lo que necesitas para desarrollar tus proyectos, estudiar o simplemente sumergirte en un entorno agradable.

Más información -->



Café CCE

Lunes a viernes de 11:00 a 19:00, Sábados de 11:00 a 17:00

Te invitamos a descubrir la nueva cafetería del Centro Cultural de España, donde podrás disfrutar de una propuesta saludable, fresca y deliciosa, en un ambiente relajado y acogedor. Te esperamos para que vivas una experiencia única!

Más información -->