Actividades desde el jueves 1 al sábado 17 de agosto

Drink n´draw - bebe y colorea

Diseñando un logo para Montevideo / Especial art déco

Fecha: miércoles 7 de agosto

Hora: 19:00 a 21:00

A cargo de Celeste Korol

Dirigido a jóvenes y adultos

Una invitación a reimaginar un logo para Montevideo, en un estilo tan influyente en la arquitectura y el diseño de la ciudad como es el art déco.
Para llevar este logo para siempre con nosotras/os y lucirlo en las calles de Montevideo, podrás transferir y pintar tu diseño en una totebag pensada para seguir disfrutando la ciudad.

Más información →

Infantil Juvenil / Taller

Generación TikTok

Fecha: jueves 8 y 15 de agosto

Hora: 19:00

A cargo de Belén Urruti, Luciano Valinotti, Alejandra Pintos, David y Jimena (Somos Comiendo)

Dirigido a adolescentes de 14 a 18 años.

Junto a destacadas/os tiktokers, descubrirás cómo crear contenido irresistible y vibrante en áreas como el tiempo libre, deportes, cultura, moda y gastronomía. Este taller te proporcionará todas las herramientas necesarias para dominar la popular plataforma de videos cortos y hacer brillar tus ideas. La inscripción abarca ambas instancias del taller, garantizando una experiencia completa y enriquecedora.

Más información →

Formación / Taller

Perspectivas ecofeministas para la sostenibilidad de la vida

Fecha: martes 13, 20 y 27 de agosto

Hora: 18:30 a 21:30

A cargo de Lilián Celiberti

Durante el curso analizaremos los principales conceptos y marcos que el ecofeminismo y la economía feministas han desarrollado para ampliar la mirada y construir perspectivas de cuidado entre las personas y la naturaleza. Se pondrá énfasis en las herramientas conceptuales y prácticas para desarrollar propuestas que generen políticas territoriales para fortalecer comunidades sostenibles y de cuidado entre humanos y no humanos y la naturaleza.

Más información →

Drink n´draw - bebe y colorea

Deformando mapas de Montevideo

Fecha: miércoles 14 de agosto

Hora: 19:00 a 21:00

A cargo de Ana Arioni

Dirigido a jóvenes y adultos

Usando mapas antiguos de Montevideo, combinaremos lenguajes como el collage y la ilustración para abstraernos de la representación de la ciudad a través de transparencias, líneas y color.

Más información →

Infantil Juvenil

33º Divercine Festival internacional de cine para niñas y niños

Fecha: sábado 3, 10 y 17 de agosto

Hora: 16:00

¡La 33ª edición de Divercine - Festival internacional de cine para niñas y niños invita a todas las niñas y niños a disfrutar de una programación de cortos animados, ficciones y documentales de diferentes partes del mundo, especialmente pensada para ellas y ellos!

Más información →

Infantil Juvenil

33º Divercine - Talleres

Fecha: sábado 10 y 17 de agosto

Hora: 11:00 y 14:00

Más información →

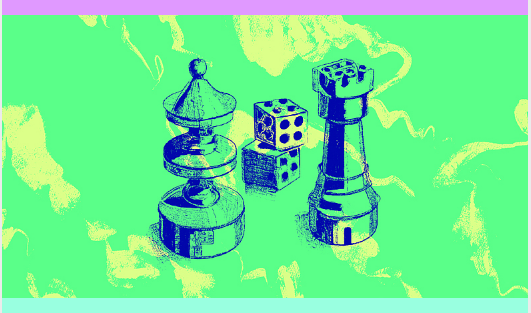

Formación / Taller

Laboratorio lúdico

Crea tu propio juego de mesa

Fecha: viernes 9 y sábado 10 de agosto

A cargo de Oriol Ripoll (Cataluña)

Coordinación: Fabián Zamit

El Laboratorio Lúdico es un espacio de exploración y creación colectiva, donde a través de diferentes talleres veremos los principios fundamentales del diseño de juegos, las mecánicas, la interacción entre las/os jugadoras/es, la creación de narrativas y su potencial educativo.

¿Te gustaría diseñar tu propio juego de mesa, pero no sabes por dónde empezar? En este taller, exploraremos los principios básicos de la creación de juegos, formularemos preguntas clave y revisaremos los aspectos esenciales para desarrollar un juego sencillo, ágil y bien equilibrado.

Más información →

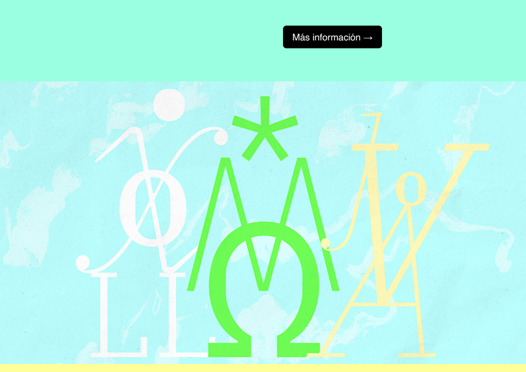

Taller

El cuerpo como texto

Fecha: desde el martes 27 al sábado 31 de agosto

A cargo de Laura Szwarc (Argentina/España)

Dirigido a docentes, educadoras/es, artistas, gestoras/es y estudiantes de esas áreas.

El encuentro Artístico Cultural Territorios Cruzados en su tercera edición presenta esta instancia de formación e intercambio con la artista escénica, escritora, arte-educadora, activista cu ltural Laura Szwarc proveniente de España.

En este taller-laboratorio invitaremos a rastrear, experimentar, interrogar el cuerpo y las derivas hojaldradas que suponen. Estamos en una continua coreografía singular y comunitaria; entonces y a través de ralentizarnos, acelerarnos, des-prender las capas de uno o varios hojaldres, iremos viendo si hay una naturaleza en nosotras/os o esta es fabricada.

Más información →

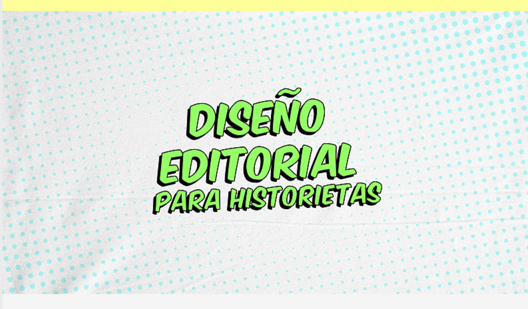

Taller

Diseño editorial para historietas

Fecha: miércoles 14 de agosto

Hora: 18:30 a 20:30

A cargo de Diego Tapié

Coordina Matías Castro

La historieta tiene sus propias necesidades a la hora de presentarse como un producto editorial competitivo. Ya sean revistas, fanzines o libros lujosos, siempre se beneficiarán del cuidado estético, del equilibrio, de los colores, de las tipografías y de un ojo atento. A partir de ejemplos emblemáticos Tapié, recorrerá los recursos para hacerlo.

Más información →

Exposición

Derecho de vida. Miradas ecofeministas en el arte uruguayo

Hasta el sábado 5 de octubre

Hora: lunes a viernes de 11:00 a 19:00 - sábados de 11:00 a 17:00

Curaduría: Lilián Celiberti y Florencia Durán Itzaina

Artistas:
Aiara Camacho
Cecilia Rivero
Cecilia Rodríguez
Elaiza Pozzi
Laura Amaya
Lucía Kelmanzon y Fer Piñeirúa
María Noelia Gallardo
María Paz Romero
Natalia Valenti
Taller Pezzolano
Virginia Sosa Santos

La exposición reúne 11 propuestas artísticas que colocan en diálogo la ecología y el feminismo desde la experiencia artística y visual. Se exploran los cuerpos y tramas, en sus relaciones sensibles, poéticas, imaginativas con el espacio, el territorio y el ser naturaleza. Poner en marcha un proyecto enfocado a sostener la vida conlleva construir otras formas de mirar y expresarse. Las obras nacen de diálogos con el entorno en una búsqueda de lenguajes que traduzcan una crítica, pero también una alternativa para vivir en un planeta dañado. Las prácticas políticas cotidianas de los feminismos, y en particular en las luchas de resistencia al extractivismo en América Latina, han colocado el concepto de sostenibilidad de la vida para incorporar la dimensión socioambiental del cuidado, imaginando nuevas formas de producir, consumir y habitar.

Exposición en el marco de la convocatoria *Derecho de vida. Miradas ecofeministas en el arte* de la Red de Centros Culturales de AECID.

Más información →

Mediateca recomienda

Un libro para celebrar el mes de la fotografía

Revista *AV Proyectos (nº 119)* / Luis Fernández Galindo. Madrid: Arquitectura Viva, 2023.

Fotografiando en América Latina: ensayos de crítica histórica / José Antonio Navarrete. Montevideo: CDF Ediciones, 2017.

Proyectos que continúan

Escénicas

El Galpón a es-CCE-na

La sinergia entre el Centro Cultural de España (CCE) y el Teatro El Galpón se materializa en la colaboración entre ambas instituciones con un propósito claro: impulsar la actividad cultural, especialmente las artes escénicas, a través de obras pensadas para el público infantil y juvenil de centros educativos.

Esta iniciativa "El Galpón a es-CCE-na" surge para posibilitar el acceso a experiencias teatrales a aquellas personas que, debido principalmente a restricciones económicas, tienen limitadas oportunidades de presenciar una obra en una sala convencional.

Más información →

Fachada CCE

Pronóstico *una obra de Federico Lagomarsino*

Fecha: Hasta el 31 de diciembre

Pronóstico propone realizar un ejercicio de futurabilidad, transformando la fachada del Centro Cultural España en un mapa de lluvias, una obra gráfica con el objetivo de expresar predicciones posibles sobre el estado del tiempo en Montevideo durante un año completo.

Este mapa indicará fechas y probabilidades de precipitaciones en un esquema de colores definido por la intensidad, proponiendo para el 2024 un escenario de compensación en relación a los episodios críticos del año 2023.

Más información→

Ludoteca CCE

La Ludoteca es un espacio de encuentro en el que el CCE trabaja para dar visibilidad al papel protagónico que tiene el juego en la asimilación de la cultura, la educación y el desarrollo humano.

Su objetivo es proporcionar un espacio para que las/os usuarias/os se diviertan jugando, socialicen y puedan acceder a una amplia variedad de juegos de mesa y juguetes, disfrutándolos en sala o mediante el préstamo a domicilio de títulos seleccionados.

La Ludoteca es de **uso libre y gratuito de lunes a sábado, en el horario habitual de apertura del CCE al público**. Además, los **jueves de 16:00 a 19:00** y los **sábados de 14:00 a 17:00** les esperamos con mediadoras/es que les podrán asesorar y explicar los juegos paso a paso.

Más información →

Espacio Colab

Ubicado en el segundo piso, nuestro Espacio Colab es el lugar ideal para fomentar la creatividad, el trabajo colaborativo y la comunidad. Aquí encontrarás todo lo que necesitas para desarrollar tus proyectos, estudiar o simplemente sumergirte en un entorno agradable.

Más información →

Rincón 629, Montevideo, Uruguay
T. (598) 2915 2250
F. (598) 2915 7594
informacion@cce.org.uy