Noviembre 2024

Centro Cultural de España en Montevideo

Boletín de actividades

Cine en la azotea

Transcinema

Fecha: 18, 19, 20 y 25 de noviembre; 2 de diciembre

Hora: 19:00

El ciclo de cine TransCinema es una búsqueda por rescatar las primeras películas que, desde los géneros documental y ficción, abordan la cuestión trans en Iberoamérica a partir de los años 70. La selección histórica se complementa con algunos documentales recientes, también producidos en la región, que sirven para mirar los giros en la representación de las disidencias sexuales en la actualidad.

Más información →

Acción + conversatorio

Pronóstico final

Fecha: martes 19 de noviembre

Hora:
17:00 a 19:00 (acción artística)
19:30 a 20:30 (conversatorio)

Participan:
Federico Lagomarsino
Néstor Santayana
Lydia Garrido
Zóltar

Modera:
Macarena Langleib

En el marco del cierre de la intervención artística *Pronóstico* de Federico Lagomarsino, les invitamos a participar de una acción artística y conversatorio sobre los usos del futuro, el clima y las nuevas visiones. Pronóstico propone realizar un ejercicio de futurabilidad, transformando la fachada del Centro Cultural España en un mapa de lluvias, una obra gráfica con el objetivo de expresar predicciones posibles sobre el estado del tiempo en Montevideo durante un año completo.

Más información →

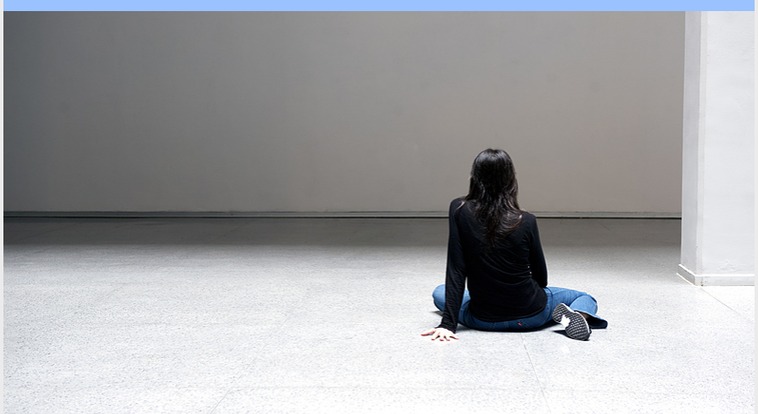

Exposición

El cuerpo en el museo
de Magdalena Leite

Fecha: hasta el miércoles 27 de noviembre

Con: Carolina Besuievsky, Natalia Burgueño, Aníbal Conde, Ayara Hernández, Lucía Leite, Félix Marchand, Florencia Martinelli, Amina Nicolón, Santiago Turenne

Proyecto seleccionado en la convocatoria Pimentón 2023/2024.

El cuerpo en el museo es un proyecto de investigación, creación y archivo que busca visibilizar las obras vivas presentadas en el CCE de Montevideo a lo largo de su historia. Para ello, se han dedicado a realizar un relevamiento minucioso del histórico de boletines del CCE desde su apertura en 2004 hasta el día de hoy, buscando las obras con cuerpos en vivo que se hayan presentado en espacios no convencionales del edificio. Han encontrado más de 250 actividades entre propuestas de danza contemporánea, performance, artes visuales, cine expandido y poesía performática que abonan a la noción de cuerpo en el museo que desean visibilizar, una que se encuentra justo en el cruce entre la práctica escénica y la cultura visual.

Más información →

Exposición

Conversatorio: El cuerpo en el museo

Fecha: jueves 21 de noviembre
Hora: 19:30

Participan: Magdalena Leite, Lucía Yáñez, Natalia Gras, Elisa Pérez Vuchelli

En el conversatorio abordaremos los ejes principales del proyecto que son el problema del archivo en las artes vivas; la creciente tendencia a incluir el cuerpo en vivo y la coreografía en el campo de las artes visuales; el rol del CCE en el desarrollo de estas tendencias en el contexto local, revisión y comentarios sobre el archivo encontrado; las características de este cuerpo que no es el típico del performance ni de la danza; reflexiones desde la economía sobre las implicaciones de producir con materialidades inmateriales vinculadas al cuerpo y sus potencias.

Más información →

Ciclo de juegos

Jueves jugados
Octava y última jornada en la azotea

Fecha: jueves 28 de noviembre

Hora: 18:30 a 21:30

A cargo de *Party Games*

Dirigido a jóvenes y adultos.

Te invitamos a finalizar el ciclo 2024 con una divertida selección de *Party Games*.
Serán ágiles, rápidos, con reglas sencillas y mecánicas ligeras para fomentar la interacción entre jugadores/as y asegurarnos muchas risas y diversión.

¡No te pierdas la fiesta que traen estos juegos a la azotea!

No es necesario tener conocimientos previos para venir a divertirse.

Más información →

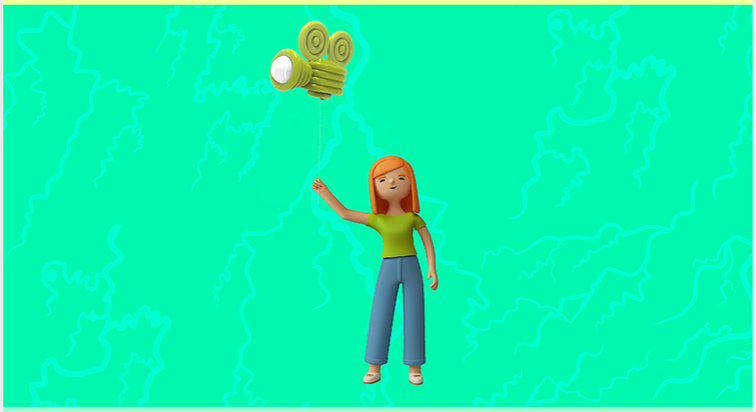

Taller

Cine relámpago

Fecha: sábado 23 de noviembre

Hora: 14:00 a 17:00

A cargo de Carolina Deveras e Ismael Fígoli

Dirigido a niñas y niños de 9 a 12 años.

Cine relámpago es una propuesta lúdica y experimental de taller de cine para las infancias, que organiza el TAA (Taller de Arte Audiovisual).
En un solo encuentro les invitamos a crear a través de las palabras mágicas… ¡luz, cámara y acción!
Las creaciones que surjan de esta propuesta de Cine relámpago formarán parte de la séptima edición del FESTITAA - Festival de cine de niñas, niños y adolescentes del Uruguay, que se celebrará el 26 de noviembre en la Sala Zitarrosa.

Más información →

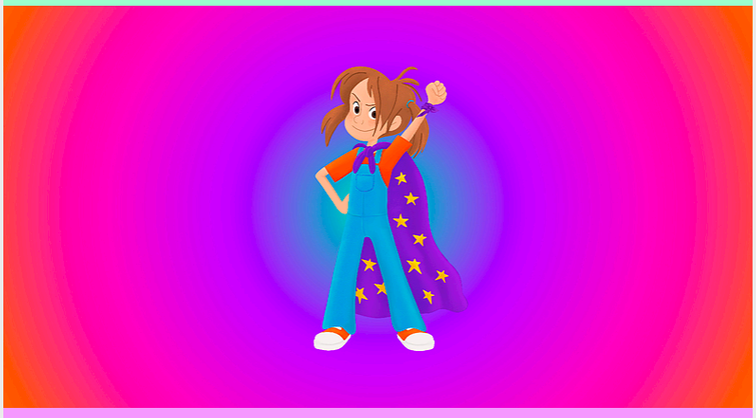

Teatro

Superniña
(más allá de Pateando Lunas)

Fecha: sábado 30 de noviembre

Hora: 15:00

Dirigido a familias con niñas/os a partir de los 5 años.

Función con ocasión del Día Internacional de la Eliminación de la Violencia contra la Mujer (25N).

Alicia, más conocida como Lali, es una niña muy creativa, divertida, sensible y con una gran imaginación. Además, Lali tiene un gran deseo: ser una superheroína.
Ella y sus mejores amigos, Zaira y Paco, están en cuarto de escuela. Lali es muy observadora y curiosa, y empieza a darse cuenta de que hay cosas que le molestan: la forma en la que algunos varones tratan a las niñas.
"¿Por qué los hombres se meten con las mujeres?", es la pregunta que Lali lleva a su casa.
Esta obra está basada en el cuento *Superniña (más allá de Pateando Lunas)* del autor uruguayo Roy Berocay.

Más información →

Ciclo de música en la azotea

¡A mover las cachas!

Fecha: 22 y 29 de noviembre; 4 y 19 de diciembre

Hora: 19:30

Programa:
Tabó Afrobeat - 22/11
Tapika Forró - 29/11
Sonido Superchango 4/12
ÑU - 19/12

Con la primavera volvemos a la azotea del CCE con un ciclo de música donde el ritmo y el baile son el centro. El baile es una forma básica y universal de expresión. En estas cuatro fechas recibimos distintas propuestas bailables de la escena montevideana para congregarnos a mover las cachas.

Más información →

Masterclass

Fusiónate

Fecha: martes 26 de noviembre

Hora: 18:30

A cargo de Lucía Rey (pianista y compositora)

Dirigido a músicos.

Aplicando los recursos más representativos de cada estilo (progresiones armónicas, tempo, articulación, fraseo, melodías...), veremos cómo un tema lo podemos transformar a diferentes versiones, utilizar estos materiales en nuestros arreglos, en el enfoque de nuestros solos y en nuevas ideas para nuestras creaciones.

Más información →

Música

Lucía Rey Trío presenta "Nómada"

Fecha: miércoles 27 de noviembre

Hora: 19:00

A cargo de:
Lucía Rey - Piano
Alberto Brenes - Batería
Ander García - Contrabajo

Lucía Rey Trío es un proyecto de jazz que empieza su camino en 2017. Liderado por Lucía Rey, pianista y compositora, fusiona diferentes estilos (flamenco, latin jazz, música clásica, blues) desde la perspectiva del jazz más actual. Este proyecto cuenta con una dilatada experiencia en los circuitos, salas y festivales nacionales de jazz más importantes y actualmente se encuentra en proceso de internacionalización: JazzPlaza (Cuba), Jazz in the Park (Rumanía), Festival EUNIC (Bucarest), Festival Internacional de Jazz Madrid, Festival Internacional de Jazz de Getxo, Jazz en la Costa, Festival Jazz Lugo, Festival de Jazz de Cádiz y otros

Más información →

Mediateca recomienda

En el marco del 25 de noviembre, Día Internacional de la Eliminación de la Violencia contra la Mujer.

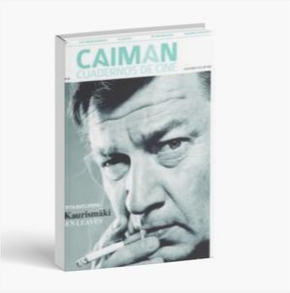

***Revista Caimán cuadernos de cine (nº 183))*. Madrid: Caimán, 2023.**

***Guía de comunicación no sexista / Instituto Cervantes.* Madrid: Debate, 2021.**

Convocatoria

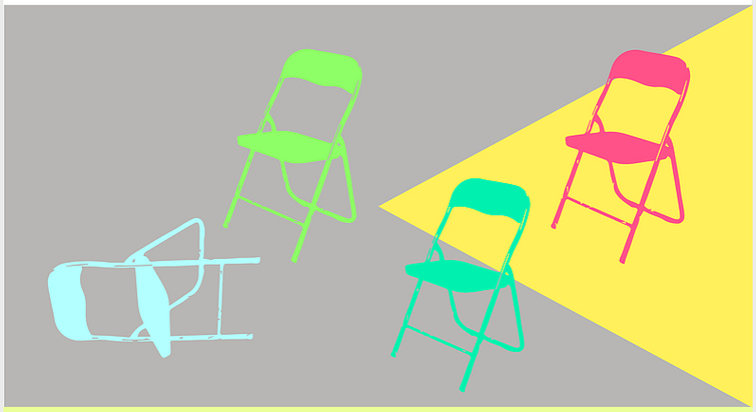

Convocatoria

Microescena 2024

Convocatoria abierta hasta el 20 de noviembre

El CCE presenta esta convocatoria dirigida a dramaturgos/as, coreógrafos/as o directores/as escénicos (teatro, danza, performance y afines) para la producción y presentación de procesos experimentales que no superen los 15 minutos.

Más información →

Proyectos que continúan

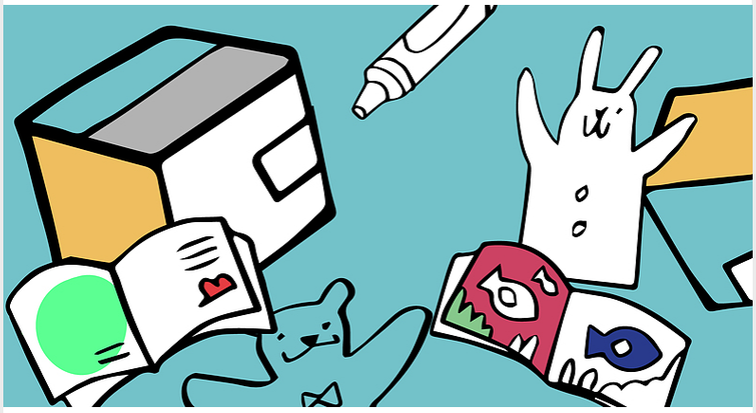

Letras

Espacio itinerante de lectura infantil

El Espacio itinerante de lectura infantil ha comenzado su nueva itinerancia por las escuelas rurales en los departamentos de Cerro Largo y Tacuarembó, con el apoyo del Departamento de Educación para el medio Rural (DER) / Administración Nacional de Educación Pública (ANEP), con el objetivo de otorgar posibilidades de acercamiento a espacios de lectura a niñas y niños, potenciando y fortaleciendo la enseñanza y estimulando el gusto por leer.

En primera instancia visita la Escuela N° 48, Chacras de Melo, donde semanalmente llegan delegaciones de niñas/os de más de 20 escuelas rurales del departamento para realizar diversas actividades de aprendizaje en el marco del proyecto Centro de Extensión Educativa para Escuelas Rurales de Cerro Largo.

Más información →

Escénicas

El Galpón a es-CCE-na

La sinergia entre el Centro Cultural de España (CCE) y el Teatro El Galpón se materializa en la colaboración entre ambas instituciones con un propósito claro: impulsar la actividad cultural, especialmente las artes escénicas, a través de obras pensadas para el público infantil y juvenil de centros educativos.

Esta iniciativa surge para posibilitar el acceso a experiencias teatrales a aquellas personas que, debido principalmente a restricciones económicas, tienen limitadas oportunidades de presenciar una obra en una sala convencional.

Más información →

Fachada CCE

Pronóstico

una obra de Federico Lagomarsino

Fecha: Hasta el 19 de noviembre

Pronóstico propone realizar un ejercicio de futurabilidad, transformando la fachada del Centro Cultural de España en un mapa de lluvias, una obra gráfica con el objetivo de expresar predicciones posibles sobre el estado del tiempo en Montevideo durante un año completo.

Este mapa indicará fechas y probabilidades de precipitaciones en un esquema de colores definido por la intensidad, proponiendo para el 2024 un escenario de compensación en relación a los episodios críticos del año 2023.

Más información→

Ludoteca CCE

La Ludoteca es un espacio de encuentro en el que el CCE trabaja para dar visibilidad al papel protagónico que tiene el juego en la asimilación de la cultura, la educación y el desarrollo humano.

Su objetivo es proporcionar un espacio para que las/os usuarias/os se diviertan jugando, socialicen y puedan acceder a una amplia variedad de juegos de mesa y juguetes, disfrutándolos en sala o mediante el préstamo a domicilio de títulos seleccionados.

La Ludoteca es de **uso libre y gratuito de lunes a sábado, en el horario habitual de apertura del CCE al público**. Además, los **jueves de 16:00 a 19:00** y los **sábados de 14:00 a 17:00** les esperamos con mediadoras/es que les podrán asesorar y explicar los juegos paso a paso.

Más información →

Espacio Colab

Ubicado en el segundo piso, nuestro Espacio Colab es el lugar ideal para fomentar la creatividad, el trabajo colaborativo y la comunidad. Aquí encontrarás todo lo que necesitas para desarrollar tus proyectos, estudiar o simplemente sumergirte en un entorno agradable.

Más información →

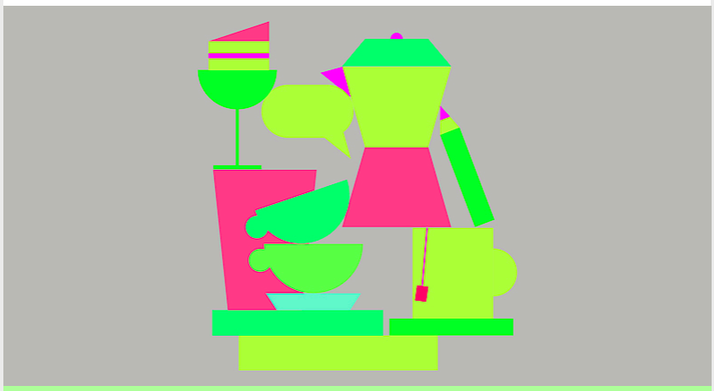

Café CCE

Lunes a viernes de 11:00 a 19:00
Sábados de 11:00 a 17:00

Te invitamos a descubrir la nueva cafetería del Centro Cultural de España, donde podrás disfrutar de una propuesta saludable, fresca y deliciosa, en un ambiente relajado y acogedor. ¡Te esperamos para que vivas una experiencia única!

Más información →

Rincón 629, Montevideo, Uruguay
T. (598) 2915 2250
F. (598) 2915 7594
informacion@cce.org.uy

Seguinos en redes sociales y plataformas digitales.