Octubre 2024

Centro Cultural de España en Montevideo

Boletín de actividades

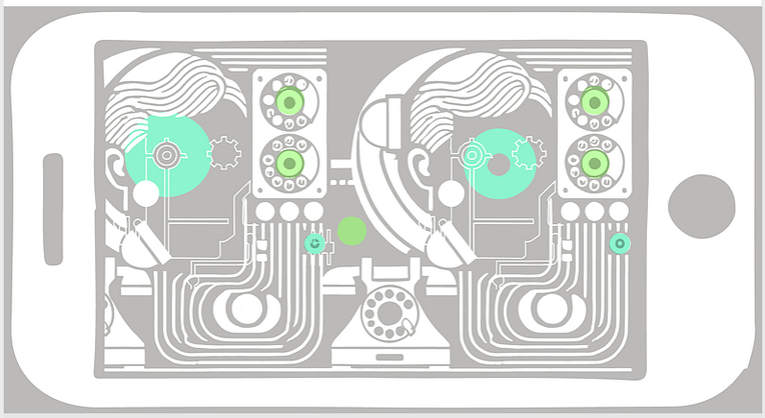

Encuentro

Mayores influencers / influyentes

La voz y la mirada propias y ajenas en la generación de la narrativa de vida

Fecha: jueves 17 de octubre

Hora: 14:00 a 17:00

Coordina: Rosario Lemus
Talleristas: Inés Lapizaga y Agustina Ravelo

Actividad celebrada en el marco del Día del Adulto Mayor.

Vivimos en el mundo de los “influencers”, de la constante presencia en los dispositivos de personas que nos instruyen acerca de todo en la vida.
En la actualidad, uno de los quiebres generacionales más importantes son los modelos o las propuestas de personas formadas para enseñar, desde actividades de cuidado o prácticas hasta todo lo vinculado al estilo de vida, valores y pensamiento.
Este taller busca llevar la mirada y la escucha hacia la normalización del concepto “influencer” o influyente, revisar la cercanía o ajenidad del tema desde las generaciones que hoy conforman el total de las personas mayores en Uruguay. Revisar aspectos de la globalización (tales como los anglicismos), que obligan a un mayor trabajo cognitivo a las generaciones anteriores.

Más información →

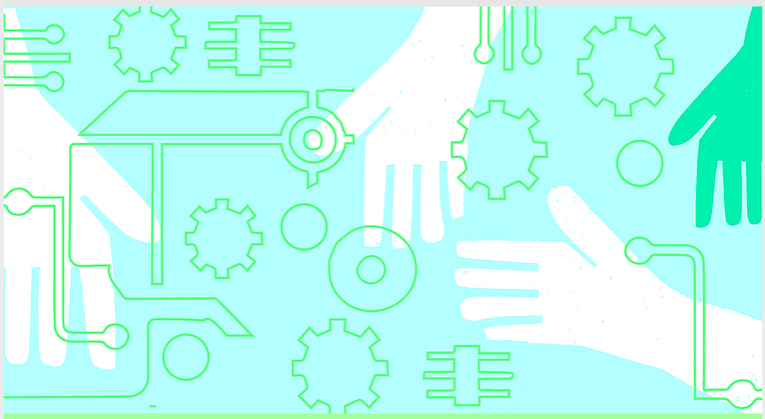

Taller

Repara, recupera, emociónate

Fecha: sábado 19 de octubre

Hora: 14:00 a 17:00

A cargo de Juan Olivera

Dirigido a familias con niñas/os a partir de 7 años (con un adulto acompañante por niña/o).

Cuidar, mantener y reparar es, si no la herramienta más poderosa, una de las más poderosas para un futuro sustentable.
En este taller en familia de reparación de pequeños objetos electromecánicos no solo aprenderemos a reparar tus pequeños eléctricos y electrónicos, sino también cómo mantenerlos, cuidarlos y que, cuando nos toque comprar, seamos consumidores conscientes. Para todo ello necesitamos apoyo y opinión, y qué mejor que recibir el de nuestra familia, empezando desde pequeños. Vente con la familia al taller de reparación y creemos una experiencia divertida, educativa y vivencial.

Más información →

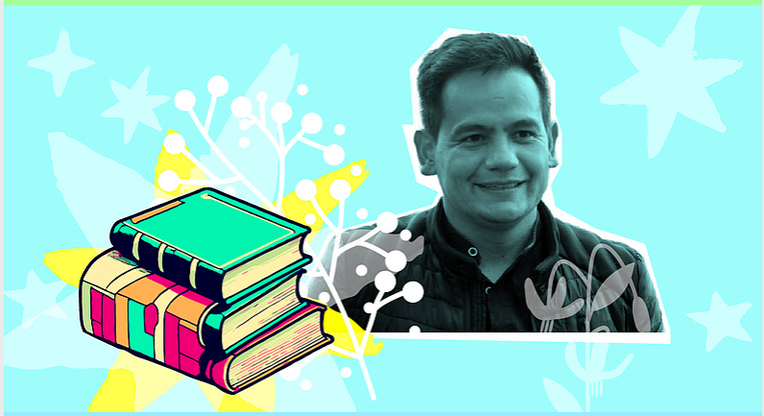

Conferencia

La Biblioteca como huerta de ideas

Fecha: martes 22 de octubre

Hora: 18:30

A cargo de Iván Eduardo Triana Bohórquez (Colombia)

Modalidad: presencial (FIC) y se trasmite por canal YouTube de la Facultad.

Apoya: Facultad de Información y Comunicación (FIC-UDELAR) / Asociación de Bibliotecólogos del Uruguay (ABU).

La conferencia explora el concepto de laboratorio de cocreación como herramienta para transformar la vida de los usuarios. Este concepto será analizado a partir de la experiencia, resultados e impacto de la Biblioteca de la Creatividad de la Vereda Quiba en la zona rural de Ciudad Bolívar. A través de historias, fotografías y vídeos, se creará un espacio inspirador y reflexivo, permitiendo a los asistentes conectar con su vocación profesional y reconocer el valor de la innovación con propósito, al servicio de la transformación de vidas y el progreso de la comunidad.

Más información →

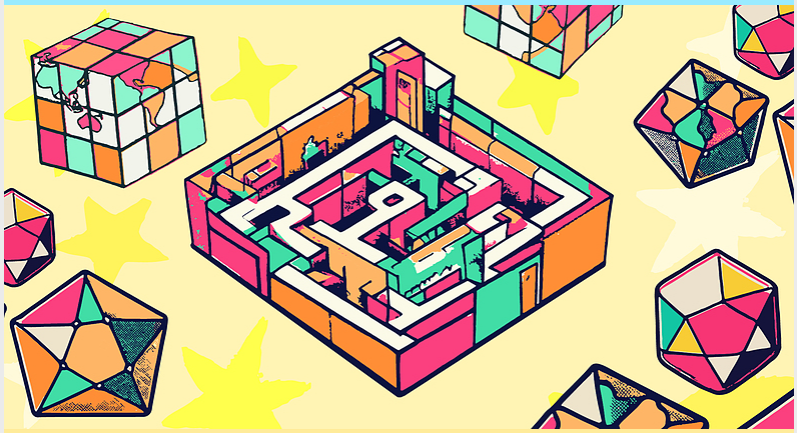

Ciclo de formación

Cápsulas de innovación educativa a través del juego

Cápsula 3: Diseño de escape rooms para el aula

Fecha: sábado 26 de octubre

Hora: 11:00 a 16:00

A cargo de Fabián Zamit

Dirigido a docentes, maestras/os y educadoras/es.

El poder pedagógico del juego conecta emoción y aprendizaje, un buen juego de escape es quizás una de las experiencias más intensas donde comprobar esta vinculación.
En esta cápsula conoceremos por qué estás experiencias lúdicas, caracterizadas por un contexto delimitado y un objetivo determinado, constituyen un excelente ejemplo de aprendizaje basado en juegos. El taller pretende acercar a las y los participantes una introducción a las habilidades prácticas y los recursos necesarios para diseñar sus propios escape rooms educativos.
¿Estás preparado para crear una experiencia única que desarrolle la escucha activa, el trabajo en equipo y el pensamiento deductivo?

Más información →

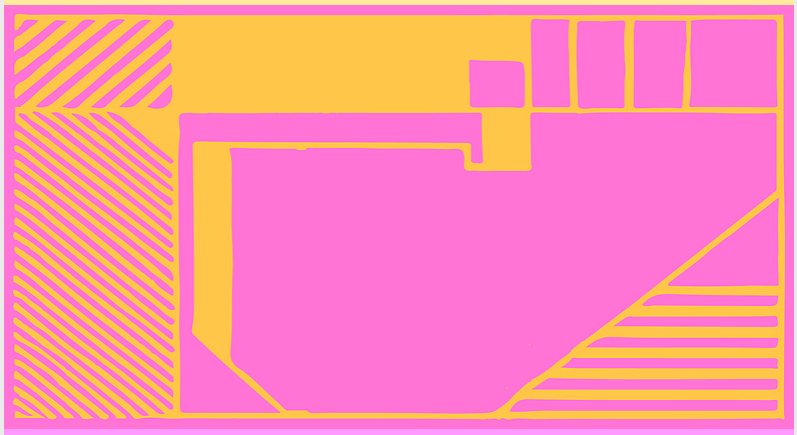

Taller

Conotronics. Iniciando en electrónica

Fecha: sábado 26 de octubre

Hora: 15:00 a 17:00

Dirigido a niñas/os a partir de 7 años.

Un taller orientado a niñas/os con la curiosidad de entender la electrónica desde adentro, pudiendo hacer experimentos seguros, comprobando desde la experimentación qué se puede hacer y qué no con la electrónica en el hogar.
En el taller veremos tipos de corrientes y su relación en circuitos básicos, aprendiendo desde la diversión durante todo el proceso.

Más información →

Ciclo

Jueves jugados Séptima jornada: Terror en mesa

Fecha: jueves 31 de octubre

Hora: 18:30 a 21:30

A cargo de Enigma Games

Dirigido a jóvenes y adultos.

En este séptimo encuentro, Enigma Games nos propondrá una aventura tenebrosa.
Este Halloween prepárate para vivir una jornada de terror. Toma la piel de un cazador de vampiros, sobrevive a un apocalipsis zombie, conviértete en un monstruo destruyendo todo a tu paso. Viviremos una noche en la aldea tratando de descubrir al hombre lobo antes de que sea tarde, podrás intentar ser el más rápido para atrapar al fantasma o quizá prefieras resolver el misterio de un crimen.
No es necesario tener conocimientos previos para venir a divertirse.

Más información →

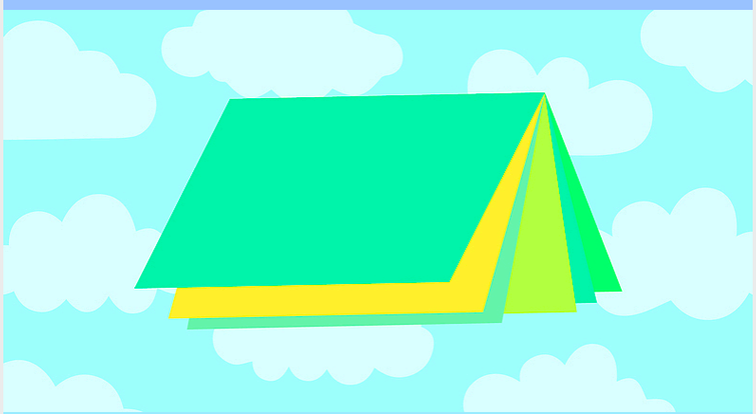

Formación

Servicios bibliotecarios para grupos vulnerables: inmigrantes y personas sin hogar

Fecha: 4, 5, 6 y 8 de noviembre

Hora: 13:00 a 17:00

A cargo de: Luisa Cervantes Martínez (ES)
Docente Referente de la FIC: Paulina Szafran

Dirigido a bibliotecólogas/os

Apoya: Facultad de Información y Comunicación (FIC-UDELAR) / Asociación de Bibliotecólogos del Uruguay (ABU).

Este taller tiene como objetivo proporcionar habilidades para implementar servicios dirigidos a grupos vulnerables en bibliotecas de titularidad pública.
Se expondrán los fundamentos que legitiman la prestación de servicios bibliotecarios multiculturales a inmigrantes, así como aquellos dirigidos a personas sin hogar. Se proporcionarán herramientas para desarrollar servicios multiculturales y recomendaciones para personas socialmente vulnerables , atendiendo en todo momento a las buenas prácticas bibliotecarias.

Más información →

Mediateca recomienda

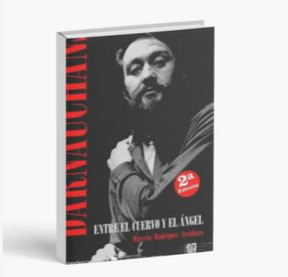

Darnauchans. Entre el cuervo y el ángel / Marcelo Rodríguez Arcidiaco. Montevideo: Intendencia de Montevideo: Perro andaluz, 2023.

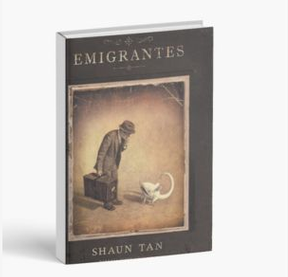

Emigrantes / Shaun Tan. Jeréz de la Frontera (Cádiz): Barbara Fiore, cop. 2007.

Proyectos que continúan

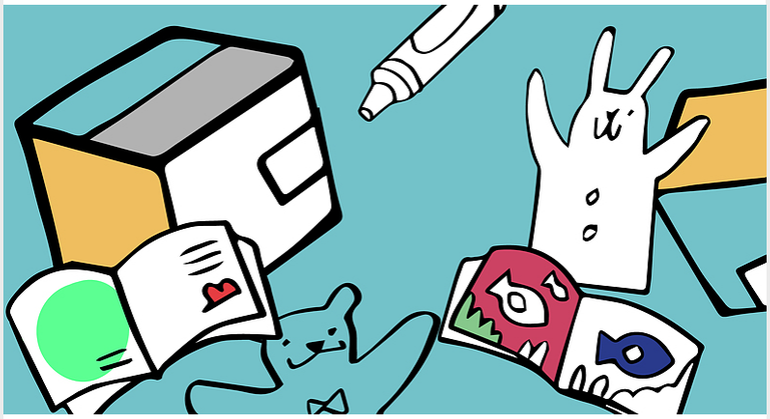

Letras

Espacio itinerante de lectura infantil

El Espacio itinerante de lectura infantil ha comenzado su nueva itinerancia por las escuelas rurales en los departamentos de Cerro Largo y Tacuarembó, con el apoyo del Departamento de Educación para el medio Rural (DER) / Administración Nacional de Educación Pública (ANEP), con el objetivo de otorgar posibilidades de acercamiento a espacios de lectura a niñas y niños, potenciando y fortaleciendo la enseñanza y estimulando el gusto por leer.

En primera instancia visita la Escuela N° 48, Chacras de Melo, donde semanalmente llegan delegaciones de niñas/os de más de 20 escuelas rurales del departamento para realizar diversas actividades de aprendizaje en el marco del proyecto Centro de Extensión Educativa para Escuelas Rurales de Cerro Largo.

Más información →

Escénicas

El Galpón a es-CCE-na

La sinergia entre el Centro Cultural de España (CCE) y el Teatro El Galpón se materializa en la colaboración entre ambas instituciones con un propósito claro: impulsar la actividad cultural, especialmente las artes escénicas, a través de obras pensadas para el público infantil y juvenil de centros educativos.

Esta iniciativa surge para posibilitar el acceso a experiencias teatrales a aquellas personas que, debido principalmente a restricciones económicas, tienen limitadas oportunidades de presenciar una obra en una sala convencional.

Más información →

Fachada CCE

Pronóstico
una obra de Federico Lagomarsino

Pronóstico propone realizar un ejercicio de futurabilidad, transformando la fachada del Centro Cultural España en un mapa de lluvias, una obra gráfica con el objetivo de expresar predicciones posibles sobre el estado del tiempo en Montevideo durante un año completo.

Fecha: Hasta el 31 de diciembre

Este mapa indicará fechas y probabilidades de precipitaciones en un esquema de colores definido por la intensidad, proponiendo para el 2024 un escenario de compensación en relación a los episodios críticos del año 2023.

Más información→

Ludoteca CCE

La Ludoteca es un espacio de encuentro en el que el CCE trabaja para dar visibilidad al papel protagónico que tiene el juego en la asimilación de la cultura, la educación y el desarrollo humano.

Su objetivo es proporcionar un espacio para que las/os usuarias/os se diviertan jugando, socialicen y puedan acceder a una amplia variedad de juegos de mesa y juguetes, disfrutándolos en sala o mediante el préstamo a domicilio de títulos seleccionados.

La Ludoteca es de **uso libre y gratuito de lunes a sábado, en el horario habitual de apertura del CCE al público**. Además, los **jueves de 16:00 a 19:00** y los **sábados de 14:00 a 17:00** les esperamos con mediadoras/es que les podrán asesorar y explicar los juegos paso a paso.

Más información →

Espacio Colab

Ubicado en el segundo piso, nuestro Espacio Colab es el lugar ideal para fomentar la creatividad, el trabajo colaborativo y la comunidad. Aquí encontrarás todo lo que necesitas para desarrollar tus proyectos, estudiar o simplemente sumergirte en un entorno agradable.

Más información →

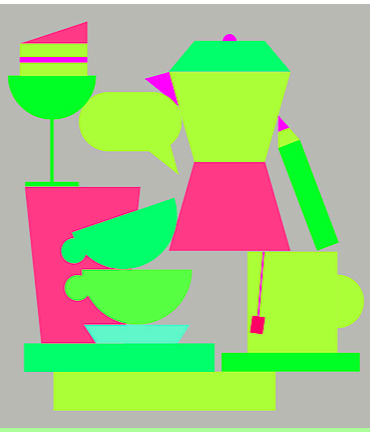

Café CCE

Lunes a viernes de 11:00 a 19:00
Sábados de 11:00 a 17:00

Te invitamos a descubrir la nueva cafetería del Centro Cultural de España, donde podrás disfrutar de una propuesta saludable, fresca y deliciosa, en un ambiente relajado y acogedor. ¡Te esperamos para que vivas una experiencia única!

Más información →

Rincón 629, Montevideo, Uruguay
T. (598) 2915 2250
F. (598) 2915 7594
informacion@cce.org.uy

Síguenos en nuestras redes sociales y plataformas digitales.