Mayo 2024

Centro Cultural de España en Montevideo

Actividades desde el lunes 20 de mayo al sábado 1 de junio

Conferencia

Juegos del mundo al barrio.

Historia de una ludoteca itinerante llevada adelante por adolescentes y educadores

Fecha: martes 28 de mayo

Hora: 18:00

A cargo de Marcos Barcellos

Modalidad presencial y *online* a través del canal de YouTube

Charla sobre el proyecto Juegos del mundo al barrio. Un proyecto educativo-laboral que genera una primera experiencia de trabajo protegido para adolescentes. Mediante la puesta en marcha de una ludoteca itinerante con juegos de diferentes países y culturas que circula por todos los barrios de Montevideo.

Más información →

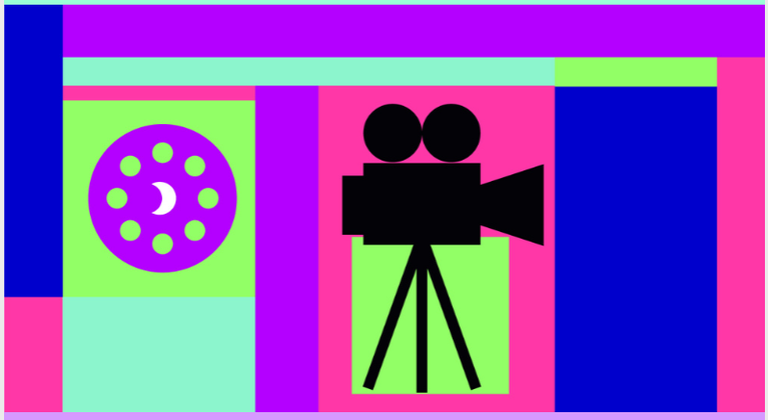

Ciclo de cine

Retratos de una década: Cine español en los años 2000

Fecha: lunes 27 de mayo, 3, 17 y 24 de junio

Hora: 19:00

La primera década del nuevo milenio fue testigo de una efervescencia creativa en el cine español, con una serie de películas que exploraron temas sociales, emocionales y políticos con una intensidad y autenticidad sin precedentes. En este ciclo de cine, nos sumergiremos en el vibrante panorama cinematográfico de los años 2000 a través de cinco películas emblemáticas: *El viaje de Carol*, *Mar adentro*, *7 vírgenes*, *Azuloscurocasinegro* y *Las 13 rosas*. Cada una de estas obras representa una mirada única y poderosa a la realidad española de la época, abordando temas universales con sensibilidad y profundidad.

Más información →

Ciclo de música

Folclóricas y Urbanas

Fecha: miércoles 22 y 29 de mayo

Horario: 19:00

Descubre nuevas propuestas musicales lideradas por mujeres, donde la palabra es la protagonista. En el CCE apostamos por la diversidad artística y musical, por eso te invitamos a explorar una amplia gama de expresiones que abren las puertas a diferentes estéticas, géneros y audiencias.

Te animamos a ser parte de nuestro ciclo curado en colaboración con Clara García y Valentina Alvariza, dos destacadas figuras en la música folclórica y urbana. Juntas/os, exploraremos un viaje sonoro que fusiona la tradición con la modernidad.

Más información →

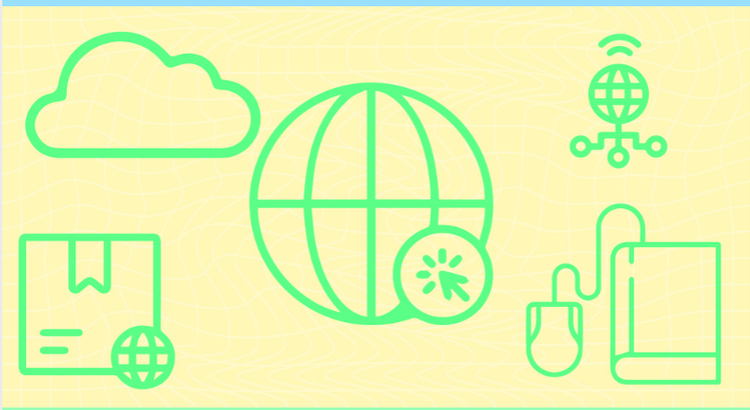

Taller

Introducción al Portal Timbó

Fecha: viernes 24 de mayo

Horario: 14:00 a 15:00

A cargo de Nicolás Caitán

Modalidad: *online*

Dirigido a público en general.

La Agencia Nacional de Investigación e Innovación (ANII), junto a la Red de Bibliotecas de Ciudad Vieja, convocan a participar de la siguiente capacitación del Portal TIMBÓ FOCO. Se dará una introducción a la plataforma Timbó FOCO y sus recursos de información científica: foco.timbo.org.uy

Más información →

Taller de memoria y estimulación cognitiva: Mente activa – 2º módulo

Fecha: lunes 3, 10, 17 y 24 de junio, 1, 8, 15, 22, 29 de julio y 5, 12, 19 y 26 de agosto

Hora: 13:00 a 17:00

A cargo de Rosario Lemus

Dirigido a personas de 50 años en adelante.

El objetivo del taller es brindar información acerca de las funciones cognitivas, explorar las habilidades cognitivas de los participantes para fortalecer sus proyectos de vida y realizar ejercicios adecuados para mejorar la memoria y la atención.

Inscríbete hasta el sábado 25 de mayo

Taller de memoria y estimulación cognitiva: Mente activa en Casavalle

Fecha: miércoles 5, 12, 19, 26 de Junio, 3, 10, 17, 24, 31 de Julio y 07, 14, 21, 28 de agosto

Hora: 13:00 a 17:00

A cargo de Rosario Lemus

Dirigido a personas de 50 años en adelante.

El objetivo del taller es brindar información acerca de las funciones cognitivas, explorar las habilidades cognitivas de los participantes para fortalecer sus proyectos de vida y realizar ejercicios adecuados para mejorar la memoria y la atención.

Inscríbete hasta el sábado 25 de mayo

Infantil Juvenil

Cuentoenjuego: taller de lectura y creación de historias

Fecha: sábado 25 de mayo

Hora: 15:00 a 17:00

A cargo de Débora Nuñez y Elisa Pintado

Actividad en el marco del Día Nacional del Libro y el Día Internacional del Juego.

Festejaremos ambas fechas en un taller de creación de historias con herramientas lúdicas, partiendo de la lectura de tres cuentos para lograr a través del juego y la creatividad, imaginar nuevas narrativas y plasmarlo en un libro.

Más información

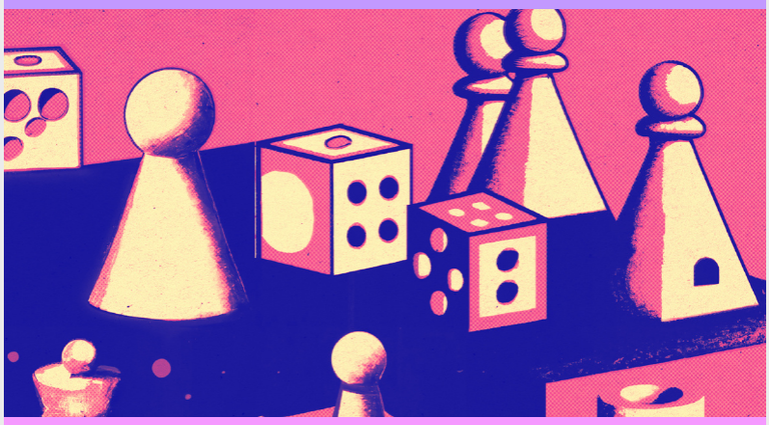

Ciclo Jueves Jugados

Oriente lúdico

Fecha: jueves 30 de mayo

Hora: 18:30 a 21:30

A cargo de: Mentes en Juego

En el marco de la Ludoteca CCE, les presentamos el tercer ciclo Jueves jugados, un espacio de encuentro que trasciende la idea del juego como algo privativo de la infancia invitando a darnos tiempo lúdico en nuestras vidas adultas.

Continuaremos promoviendo el juego y todas las posibilidades que brinda de la mano de invitadas/os que serán las/os encargadas/os de proponer diferentes encuentros de juegos de mesa modernos, según temáticas, mecánicas o tipos de juegos.

Más información

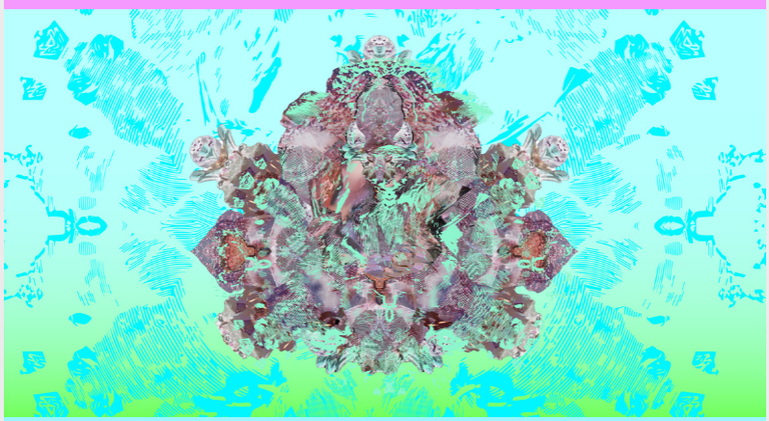

Formación

Sísmica

Taller del equipo curatorial "Trepida" para adolescentes

Fecha: sábado 1 de junio

Hora: 14:00

A cargo de: Lucía Pittaluga y Lourdes Silva

En el marco de la muestra "Trepida" invitamos a adolescentes de 14 a 16 años a sumergirse en este universo e imaginar nuevas coordenadas para pensar el planeta que habitamos. Excavar, extraer, compostar y emparentar son los ejes creativos que dieron lugar al proceso de trabajo de las/os artistas y que también guiarán este taller. Durante esta instancia inmersiva, las y los adolescentes trabajarán con material residual -desechos- resultante del proceso de armado de la muestra y también con los objetos/ensamblajes que cada participante quiera sumar a este experimento.

Más información

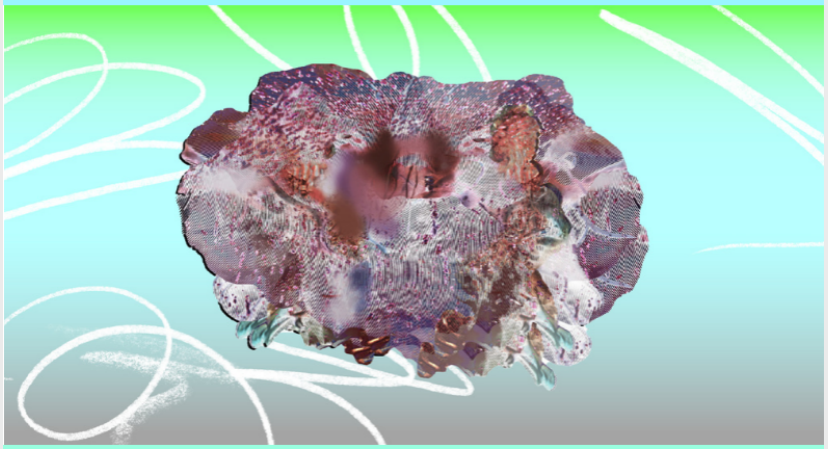

Formación

Mediación cultural en las aulas

Fecha: sábados 1 y 8 de junio

Hora: 11:00 a 14:00

A cargo de Cecilia Almirón

La mediación cultural es una herramienta que posibilita encuentros, habilita espacios para la construcción de narrativas y lenguajes comunes, deshace fronteras y potencia entramados colectivos. El arte nos atraviesa, tiene la capacidad de interpelar y de cuestionar desde un lugar distinto, integrando conceptos, afectos y sensibilidades.

En este espacio de formación e intercambio, que busca generar cruces entre arte y educación, abordamos perspectivas, herramientas y metodologías propias de la mediación, entendiendo el arte como una experiencia aglutinadora desde donde generar conocimiento sobre cualquier tema. Además, será la ocasión de descubrir una exposición y poner en práctica con ella herramientas compartidas.

Más información

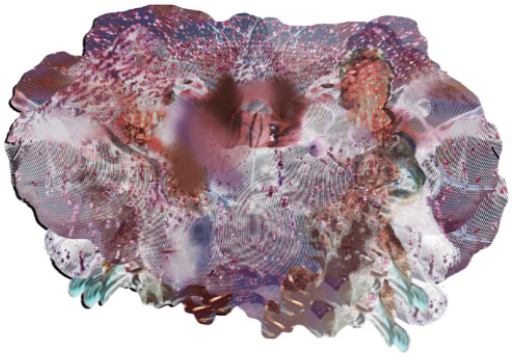

Exposición

Trepida: escuchando parentescos extraños

Fecha: hasta el 8 de junio

Un proyecto comisariado por Lucía Pittaluga y Lourdes Silva

Artistas:

Mayra Da Silva
Julissa Dura
Rita Fischer
Fernando Foglino
Florencia Martínez Aysa
Cecilia Mattos
Tinno Circadian
Natalia Torterolo
Martín Verges

Asistencia y registro audiovisual**: Silvina Cortés y Juan Manuel Domínguez**

Asistencia y registro literario**: Gonzalo Baz**

Trepida es una muestra de arte actual resultado de un laboratorio en el que nueve artistas intentaron desmontar, desvincular, producir nuevos parentescos, compostar y genealogizar los materiales, los procesos, las experiencias y las narrativas de nueve de sus obras más significativas en pos de componer un nuevo lugar para habitar.

Propuesta seleccionada en la convocatoria Azafrán 2023 del CCE.

Más información

Mediateca recomienda

***Revista Trama & Texturas* (nº 51)** / Manuel Ortuño. Madrid: Trama editorial. 2023
Una revista que nos habla de libros, para celebrar el Mes del Libro.

El gran libro de los juegos para toda la familia / Ángels Navarro y Oriol Ripoll. Madrid: Anaya, 2014.
Este 28 de mayo, además, es el Día Internacional del Juego.

Espacio Colab

Ubicado en el segundo piso, nuestro Espacio Colab es el lugar ideal para fomentar la creatividad, el trabajo colaborativo y la comunidad. Aquí encontrarás todo lo que necesitas para desarrollar tus proyectos, estudiar o simplemente sumergirte en un entorno agradable.

Ver el vídeo aquí →

Proyectos que continúan

Escénicas

El Galpón a es-CCE-na

La sinergia entre el Centro Cultural de España (CCE) y el Teatro El Galpón se materializa en la colaboración entre ambas instituciones con un propósito claro: impulsar la actividad cultural, especialmente las artes escénicas, a través de obras pensadas para el público infantil y juvenil de centros educativos.

Esta iniciativa "El Galpón a es-CCE-na" surge para posibilitar el acceso a experiencias teatrales a aquellas personas que, debido principalmente a restricciones económicas, tienen limitadas oportunidades de presenciar una obra en una sala convencional.

Más información →

Fachada CCE

Pronóstico
una obra de Federico Lagomarsino

Pronóstico propone realizar un ejercicio de futurabilidad, transformando la fachada del Centro Cultural España en un mapa de lluvias, una obra gráfica con el objetivo de expresar predicciones posibles sobre el estado del tiempo en Montevideo durante un año completo.

Fecha: Hasta el 31 de diciembre

Este mapa indicará fechas y probabilidades de precipitaciones en un esquema de colores definido por la intensidad, proponiendo para el 2024 un escenario de compensación en relación a los episodios críticos del año 2023.

Más información→

Ludoteca CCE

La Ludoteca es un espacio de encuentro en el que el CCE trabaja para dar visibilidad al papel protagónico que tiene el juego en la asimilación de la cultura, la educación y el desarrollo humano.

Su objetivo es proporcionar un espacio para que las/os usuarias/os se diviertan jugando, socialicen y puedan acceder a una amplia variedad de juegos de mesa y juguetes, disfrutándolos en sala o mediante el préstamo a domicilio de títulos seleccionados.

La Ludoteca es de **uso libre y gratuito de lunes a sábado, en el horario habitual de apertura del CCE al público**. Además, los **jueves de 16:00 a 19:00** y los **sábados de 14:00 a 17:00** les esperamos con mediadoras/es que les podrán asesorar y explicar los juegos paso a paso.

Más información →

Rincón 629, Montevideo, Uruguay
T. (598) 2915 2250
F. (598) 2915 7594
informacion@cce.org.uy

Síguenos en nuestras redes sociales y plataformas digitales.