Abril 2024

Centro Cultural de España en Montevideo

Actividades desde el martes 16 al martes 30 de abril

Escénicas

El Galpón a es-CCE-na

La sinergia entre el Centro Cultural de España (CCE) y el Teatro El Galpón se materializa en la colaboración entre ambas instituciones con un propósito claro: impulsar la actividad cultural, especialmente las artes escénicas, a través de obras especialmente pensadas para el público infantil y juvenil de centros educativos.

Esta iniciativa "El Galpón a es-CCE-na" surge para posibilitar el acceso a experiencias teatrales a aquellas personas que, debido principalmente a restricciones económicas, tienen limitadas oportunidades de presenciar una obra en una sala convencional.

Más información →

Infantil Juvenil

Cuentos a caballo

Fecha: sábado 20 de abril

Horario: 14 a 17:00

A cargo de Yumié Rodriguez

Dirigido a niñas/os de 7 a 12 años.

Rocinante, caballo de Don Quijote, será el protagonista de la tarde. Nos invitará a jugar, leer y cabalgar juntos por los cuentos. Celebraremos con diversión y aventura el Día Internacional del Libro y del idioma español.

Más información →

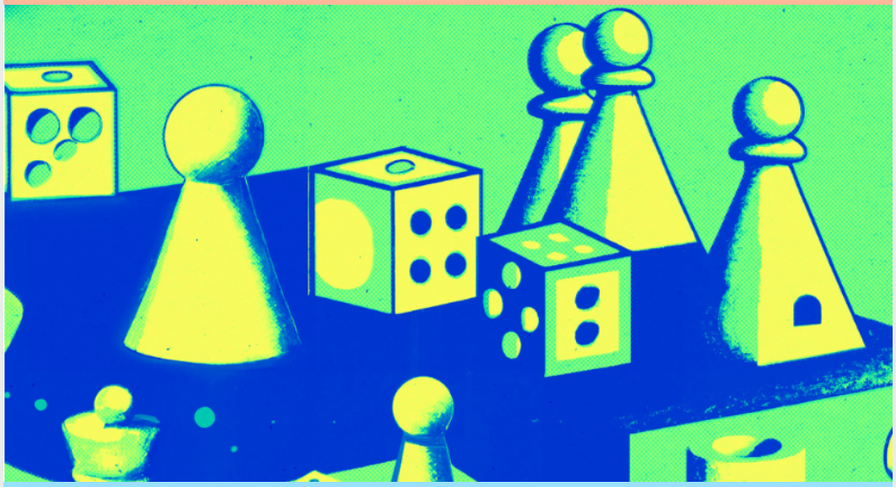

Ludoteca

Jueves jugados

Primera jornada: Encontrarse jugando

Fecha: jueves 25 de abril

Horario: 18:30 a 21:30

A cargo de Tateti

Dirigido a jóvenes y adultos.

Damos comienzo al tercer ciclo Jueves jugados, un espacio de encuentro que trasciende la idea del juego como algo privativo de la infancia invitando a darnos tiempo lúdico en nuestras vidas adultas.

Continuaremos promoviendo el juego y todas las posibilidades que brinda, de la mano de invitadas/os que serán las/os encargadas/os de proponer diferentes encuentros de juegos de mesa modernos, según temáticas, mecánicas o tipos de juegos.

En esta primera jornada las/os invitamos a encontrarse con otras personas, conocerse y construir entre todas/os un espacio de diversión en torno a juegos de mesa. Para eso TATETI les propone una batería de juegos que promueven el intercambio de ideas, conocimientos y sensibilidades con otras/os jugadoras/es para hacer entre todas/os un momento de disfrute y diversión.

Más información →

infantil Juvenil

Cuentos en movimiento

Fecha: sábado 27 de abril

Horario: 15:30 a 17:00

A cargo de Florencia Cardona y Agustín Alén

Dirigido a niñas/os de 5 a 9 años con sus referentes adultos.

Cuentos en movimiento, rinde homenaje al escritor y pedagogo Gianni Rodari. Nos inspiramos en sus cuentos para cantar, contar, y crear historias colectivas.

Más información →

Formación / Taller

Resignificando el Quijote: migrantes y comunidad

Fecha: jueves 25 de abril; 2, 9, 16, 23 y 30 de mayo; 6, 13, 20 de junio de 2024

Horario: 17:00 a 19:00

A cargo de Lorena Rodríguez

Dirigido a personas migrantes hispanohablantes residentes en Uruguay desde hace 2 a 10 años, aproximadamente.

En los últimos años del siglo XX e inicios del XXI Uruguay fue destino de población migrante, proveniente, sobre todo, de países latinoamericanos.
Pensar y repensarnos como una comunidad que atiende las necesidades del que llega, y aporta desde lo individual y comunitario, es relevante en la construcción de una sociedad más igualitaria y global. A pesar de los siglos que nos distan de Cervantes, las experiencias de migración no son menos pues la movilidad transnacional es un fenómeno humano [animal] que nos interpela en el devenir del tiempo. En la novela cervantina los personajes se trasladan de un lugar a otro, pero también nos encontramos con exiliados y cautivos en un contexto histórico que lo propiciaba.

Inscríbete hasta el miércoles 17 de abril aquí

Ciclo de conferencias

El abordaje del léxico en la enseñanza del español

Fecha: 23 de abril, 25 de junio y 27 de agosto

Hora: 18:00 a 19:00

A cargo de Eduardo Dotti

En estas tres instancias, a partir de los operadores teórico-conceptuales de la semántica léxica, se busca reflexionar sobre el modo en que la articulación del léxico con la sintaxis y la semántica interviene y enriquece las actividades de lectura y escritura.

Modalidad presencial con transmisión a través del canal de YouTube del CCE.

Más información →

Formación

Mediación cultural

Herramientas y estrategias para generar experiencias de juego

Fecha: sábado 27 de abril

Hora: 11:00 a 14:00

A cargo de Fabián Zamit

El taller pretende brindar un acercamiento al juego desde su función socializadora, su interrelación con la sociedad y sus beneficios para el bienestar humano.
Profundizaremos en metodologías de mediación, formatos y aplicaciones de juegos, brindando herramientas y estrategias para generar nuevos entornos de juego.

Se trabajará específicamente con herramientas prácticas para analizar el contexto y las necesidades específicas para desarrollar espacios de juego de mesa de forma exitosa.
Y como si esto fuera poco, ¡nos divertiremos!

Más información →

Formación / Taller

Rincones de tinta: un recorrido literario por Ciudad Vieja

Fecha: sábado 27 de abril

Horario: 11:00 a 13:00

A cargo de Rosalía Souza

Junto al Club de Paseo te invitamos a explorar nuestra ciudad de una manera única. Acompáñanos en recorridos grupales donde aprenderás a ver más allá de las calles que conoces, descubriendo los detalles que suelen pasar desapercibidos.

Sumérgete en historias fascinantes que transforman lo ordinario en extraordinario, convirtiendo simples fachadas en escenarios cautivadores y hogares en lugares llenos de historia y significado.

La literatura y todo lo que la rodea se convierte en nuestra guía por Montevideo. Esta ciudad ha sido hogar de escritores y escritoras trascendentales, y ha acogido numerosas librerías que son auténticos tesoros culturales. Desde los entrañables personajes de Martín Santomé y Avellaneda en "La Tregua" hasta la icónica pareja de La Maga y Oliveira en "Rayuela", Montevideo ha sido testigo de historias que atraviesan generaciones.

Inscríbete hasta el lunes 22 de abril aquí

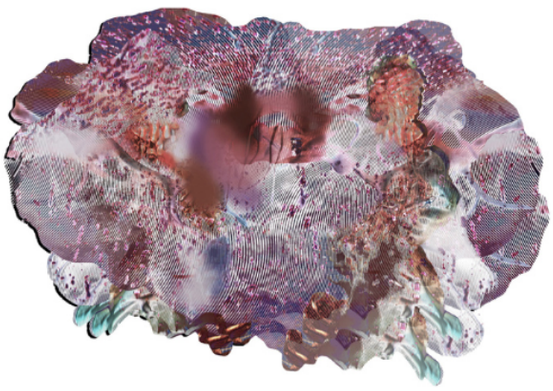

Exposición

Trepida: escuchando parentescos extraños

Fecha: hasta el 8 de junio

Un proyecto comisariado por Lucía Pittaluga y Lourdes Silva

Artistas:

Mayra Da Silva
Julissa Dura
Rita Fischer
Fernando Foglino
Florencia Martínez Aysa
Cecilia Mattos
Tinno Circadian
Natalia Torterolo
Martín Verges

Asistencia y registro audiovisual**: Silvina Cortés y Juan Manuel Domínguez**

Asistencia y registro literario**: Gonzalo Baz**

Trepida es una muestra de arte actual resultado de un laboratorio en el que nueve artistas intentaron desmontar, desvincular, producir nuevos parentescos, compostar y genealogizar los materiales, los procesos, las experiencias y las narrativas de nueve de sus obras más significativas en pos de componer un nuevo lugar para habitar.

Propuesta seleccionada en la convocatoria Azafrán 2023 del CCE.

Más información

Mediateca recomienda

Insula: revista de letras y ciencias humanas (nº 923). Madrid***:*** Insula, noviembre 2023.

Una novela juvenil para celebrar el Día Internacional del Libro.

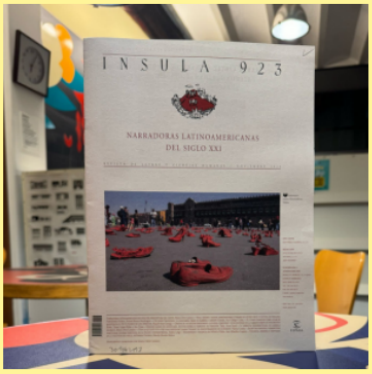

De vida y vuelta / Beatriz Berrocal, ilustraciones de Fernanda Castro. Ciudad de México: El Naranjo, 2023.

Número dedicado a las narradoras latinoamericanas del siglo XXI.

Espacio Colab

Ubicado en el segundo piso, nuestro Espacio Colab es el lugar ideal para fomentar la creatividad, el trabajo colaborativo y la comunidad. Aquí encontrarás todo lo que necesitas para desarrollar tus proyectos, estudiar o simplemente sumergirte en un entorno agradable.

Ver el vídeo aquí →

Proyectos que continúan

Fachada CCE

Pronóstico

una obra de Federico Lagomarsino

Fecha: Hasta el 31 de diciembre

Pronóstico propone realizar un ejercicio de futurabilidad, transformando la fachada del Centro Cultural España en un mapa de lluvias, una obra gráfica con el objetivo de expresar predicciones posibles sobre el estado del tiempo en Montevideo durante un año completo.

Este mapa indicará fechas y probabilidades de precipitaciones en un esquema de colores definido por intensidad, proponiendo para el 2024 un escenario de compensación en relación a los episodios críticos del año 2023.

Más información→

Ludoteca CCE

La Ludoteca es un espacio de encuentro en el que el CCE trabaja para dar visibilidad al papel protagónico que tiene el juego en la asimilación de la cultura, la educación y el desarrollo humano.

Su objetivo es proporcionar un espacio para que las/os usuarias/os se diviertan jugando, socialicen y puedan acceder a una amplia variedad de juegos de mesa y juguetes, disfrutándolos en sala o mediante el préstamo a domicilio de títulos seleccionados.

La Ludoteca es de **uso libre y gratuito de lunes a sábado, en el horario habitual de apertura del CCE al público**. Además, los **jueves de 16:00 a 19:00** y los **sábados de 14:00 a 17:00** les esperamos con mediadoras/es que les podrán asesorar y explicar los juegos paso a paso.

Más información →

EMBAJADA DE ESPAÑA EN URUGUAY | aecid | Cooperación Española CULTURA / MONTEVIDEO

Rincón 629, Montevideo, Uruguay
T. (598) 2915 2250
F. (598) 2915 7594
informacion@cce.org.uy

Síguenos en nuestras redes sociales y plataformas digitales.