Agosto 2023

Centro Cultural de España en Montevideo

Actividades desde el martes 1 al sábado 19 de agosto

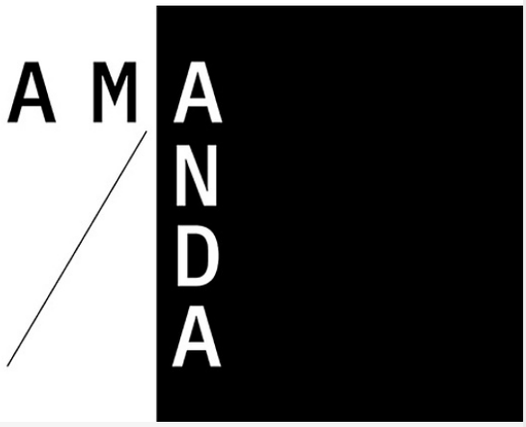

Exposición

Amanda

Apertura: viernes 11 de agosto
Hora: 11:00 a 19:00

Una propuesta de María Maggiori.

Amanda surge de la aproximación entre María y la poesía de **Amanda Berenguer**, poeta uruguaya (1920-2010) integrante de la Generación del 45. Su voz vanguardista se caracterizó por experimentar con el lenguaje, las formas y las estructuras de la poesía visual, la poesía cinética, las derivas fónicas e incluso las acciones performáticas.

A través del trabajo de María, se nos acerca a la experiencia y pulsión del encuentro con la poetisa y de su particular forma de operar. María explora su obra a través de la lectura, la observación, la escucha y el tacto. En un recorrido que sale fuera de la sala del Centro para tomar parte de la Ciudad Vieja y espacio público.

Esta exposición, es un proyecto seleccionado en la convocatoria "Pimentón" del Centro Cultural de España (CCE).

Más información →

Muestra

Beatriz Guido. Un mundo propio

Fecha: hasta el sábado 12 de agosto

Beatriz Guido fue una personalidad única en la vida pública y cultural iberoamericana del siglo XX. Fue la primera escritora que abrazó como profesión la escritura de guiones, alcanzando niveles de popularidad propios de las figuras del espectáculo.

Sus libros y guiones no sólo impactaron en el ámbito literario y cinematográfico, sino que fueron centro del debate político y de relevantes controversias culturales.

Más información →

Escénicas

Ushuaia de Alberto Conejero

Fecha: 3, 4, 5, 6, 7 y 8 de agosto
Hora: 20:30

Lugar: Sala Zavala Muniz, Teatro Solís

Dirección: Sergio Luján.

La llegada de Nina a Ushuaia como asistenta del anciano Mateo, pronto generará que los secretos guardados de un pasado terrible emerjan a la luz. La búsqueda de memoria, verdad, y justicia se abre paso en la trama, como las raíces de los árboles añosos de esa Tierra del Fuego, que el viento austral arrasa incansablemente. La historia de un genocidio es la historia de todos los genocidios

Proyecto seleccionado en la convocatoria ES.CENA.UY 2022 -2023 del Centro Cultural de España en Montevideo / CCE y Escuela Multidisciplinaria de Arte Dramático Margarita Xirgu / EMAD.

Más información →

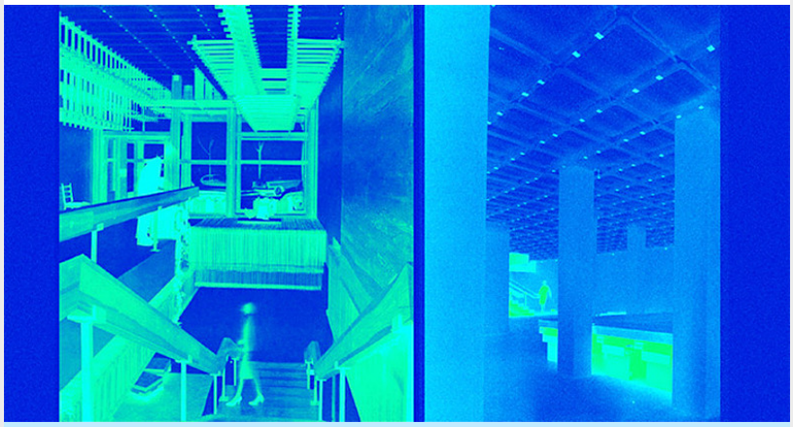

Ciclo de cine

Mecanismos de sujeción. Relaciones entre imagen y arquitectura

Fecha: lunes 7, 14 y 21 de agosto
Hora: 19:00

Tanto en el cine como en la arquitectura se opera de formas similares, pero el punto de partida de uno y otro difieren de forma crucial: uno crea, impone y opera en el mundo de lo real, mientras que el otro lo hace en el de la representación. Sin embargo, es precisamente en este sentido que la labor del elemento arquitectónico en el cine se vuelve elemental, sugiriendo espacio, construyendo sentido, albergando y manipulando la temporalidad.

Mediante este ciclo se proponen creaciones audiovisuales que exploran las posibilidades de relación entre imagen, arquitectura y objeto escultórico. Imágenes que funcionan como mecanismos de sujeción, afectos y estructuras para adentrarse en el campo de la psicología, la semántica y las figuras retóricas, donde la arquitectura se transforma en una herramienta que construye imagen y significado.

Programación:

Lunes 7 de agosto II *El sur* II Víctor Erice (1983), drama, 93 min.
Operación H II Nestor Basterretxea (1963), video-cine estructural, 12 min.

Lunes 14 de agosto II *Siete mesas de billar francés* II Gracia Querejeta (2007), drama-social, 113 min.

Lunes 21 de agosto II *Simón del desierto* II Luís Buñuel (1965) drama-surrealismo, 43 min.

Benidorm 2017 II Claudia Costafreda (2019), drama-comedia, 22 min.

Más información →

drink n' draw / bebe y colorea

Dibujar con la tijera

Fecha: miércoles 2 de agosto
Hora: 19:00 a 21:00

A cargo de: Sociedad Uruguaya del Collage

¡Descubre la magia del arte con tijeras inspirado por Henri Matisse!

Para esta sesión te invitamos a conocer el mundo creativo del reconocido pintor francés, Henri Matisse, un maestro de múltiples movimientos artísticos, incluido el Fauvismo e Impresionismo, exploró el fascinante arte del collage al final de su vida. Conocido como "Pintar con tijeras", esta técnica única le permitió seguir produciendo obras de arte a pesar de su estado de salud.

En este taller, te invitamos a experimentar la misma dinámica que Matisse utilizó para dar vida a su serie "Desnudo Azul". Pintaremos papeles con guache y, con las tijeras en mano, recortaremos y combinaremos estos fragmentos para crear hermosas imágenes.

Más información→

Todo lo que puede existir. Ciudad vieja en miniatura

Fecha: miércoles 9 de agosto
Hora: 19:00 a 21:00

¿Cómo te imaginas la Ciudad Vieja?, ¿cómo fue?, ¿cómo es?Esta propuesta invita a repensar y jugar sobre cuatro escenografías portátiles proyectadas sobre un volumen de un mapa catastral de la Ciudad Vieja para recrear personajes, inventarlos así como intervenir la escenografía con elementos contemporáneos.

De tal modo reconstruir una nueva Ciudad Vieja con todo lo que pensamos pueda existir.

A cargo de: Magela Claudio Guerra y Valeria Poblete Orellano

La propuesta incluye dibujo, coloreado, realización de personajes de cartón y hasta grafitis (para recortar y pegar).

Al final se presentará lo logrado, volviendo a colocar las escenografías intervenidas, sobre el mapa catastral, compartiendo de esta forma la diversidad de miradas sobre la Ciudad Vieja transformada.

Más información→

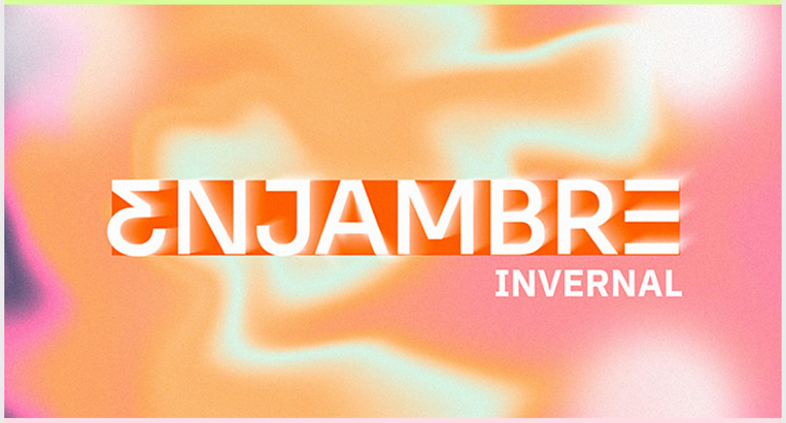

Música / Ciclo acústico

Enjambre invernal

Fecha: jueves de julio y agosto
Hora: 19:00

Enjambre invernal es un ciclo de música conformado por cinco artistas de la escena independiente montevideana. En la particular atmósfera de la Cafetería del CCE, cada artista, en cinco fechas diferentes, ofrecerá un show especialmente diseñado para las particularidades de este espacio, tiempo y formato. Cinco posibilidades de explorar sentidos y desbordar planteamientos alternativos en la música.

Jueves 3 de agosto - Lu Romero

Jueves 10 de agosto - Patricia Turnes

Jueves 17 de agosto - Kristel Latecki (Dj)

Más información →

Formación

De aquí para allá y allá para aquí
Ciclo de charlas entre escritoras/es de Uruguay y España

Fecha: martes 1 de agosto
Hora: 18:00 a 19:00

A cargo de: Pablo Silva Olazábal (conducción) y Carolina de Cuadro (producción)

Invitadas/os del mes: Cecilia Ríos y Víctor Sombra.

El ciclo está destinado al **intercambio** en **formato híbrido** entre **escritores uruguayos** que habitan los tres espacios simbólicos del país: Interior, Montevideo y el Exterior (Depto. 20). El diálogo también se dará en algunas oportunidades con escritores de España. La conversación, conducida con la dinámica de un programa radial, estará centrada en libros de ambos invitados, que comentarán el libro del otro. El ciclo está organizado por el programa La Máquina de Pensar de Radio Cultura 1290 AM.

Más información →

Formación

Música Viva, basado en el audiocuento Frida, la estrella fugaz

Fecha: sábado 12 de agosto
Hora: 11:00 a 13:30

A cargo de: Inge Steffen y Mónica Mermot

A partir de este audiocuento musical inspirado en el cuidado del medioambiente, se desarrollarán diferentes actividades vinculadas a la escucha musical, al movimiento, al juego y a la práctica instrumental.

En el cancionero virtual www.sintonnison.uy podrán tener acceso de manera gratuita a este y otros materiales del repertorio de Música Viva.

Dirigido a docentes de nivel inicial y primaria.

Inscríbete hasta el lunes 7 de agosto en →

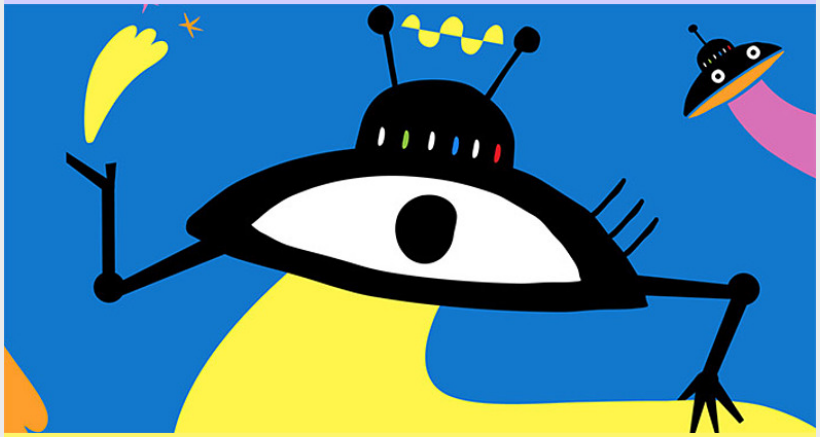

Taller de animación

Divercine

Fecha: sábados 12 y 19 de agosto
Hora: 11:00 a 13:30

A cargo de: Alejo Schettini.

En el marco de la 32ª edición del festival Divercine, el realizador Alejo Schettin impartirá un taller en el que aprenderemos algunos de los principios de la animación de forma lúdica, con ejemplos y ejercicios. Hablaremos de los procesos de un proyecto animado, desde el guión, el diseño de personajes, el *storyboard*, el animatic y la realización.

Dirigido a niñas/os de 8 a 11 años

Cine de sombras

Fecha: sábado 12 de agosto
Hora: 14:00 a 16:00

A cargo de: La Casa del Árbol.

En este taller las/los participantes crearán personajes y escenarios usando recortes de cartulina y objetos, para contar una historia en un teatro de sombras. La historia será interpretada y registrada por una cámara fija para obtener una serie de cortos que se proyectarán como cierre de la actividad.

Dirigido a niñas/os de 6 a 12 años

32º Festival Internacional de Cine para Niñas y Niños Divercine

Fecha: sábados 12 y 19 de agosto
Hora: 16:00

En agosto comienza una nueva edición de Divercine, Festival Internacional de Cine para Niños y Niñas. En esta 32ª edición del festival, queremos invitar a todas las niñas y los niños de Uruguay a disfrutar de una programación especialmente pensada para la infancia. Cortos animados, ficciones y documentales de diferentes partes del mundo estarán en cartel durante todo el mes de agosto, en Montevideo y varias salas del interior.

Recomendado para niñas/os de 7 a 9 años.

Taller de Foley

Fecha: sábado 19 de agosto
Hora: 14:00 a 16:00

A cargo de: La Casa del Árbol.

En este taller, las niños y niños se sumergirán en la magia de la narración y creación de sonidos. Usando una serie de objetos e instrumentos, las y los participantes recrearán un cuento grabando diálogos y creando toda la ambientación sonora para diferentes historias. La imaginación y la experimentación serán puestas a prueba para crear efectos de sonido sorprendentes utilizando objetos cotidianos.

Dirigido a niñas/os de 6 a 12 años.

Más información →

Infantil Juvenil / Letras

Espacio de animación a la lectura (2ª edición)

Fecha: del 19 de agosto al 11 de noviembre
Hora: 11:30 a 13:30

A cargo de: Yumié Rodríguez.

En esta ocasión nos adentramos en la literatura infantil desde el teatro. Lectura, actuación, narración, expresión corporal, voz, dicción, música… todo con el fin de recrear los personajes en el escenario. Nuestra máxima: *leer no es obligatorio, es una diversión.*

Dirigido a niña/os de 6 a 9 años.

Más información →

LA ESCENA VOCAL

10º Festival Internacional

Curaduría
María Julia Caamaño

Festival Internacional 'La Escena Vocal'

Fecha: desde el miércoles 2 al martes 8 de agosto

El Festival Internacional 'La Escena Vocal', es un evento auspiciado por la Intendencia de Montevideo y la Sala Verdi, celebra su nacimiento el 2 de agosto de 2012. Desde entonces, se ha convertido en un destacado acontecimiento del invierno montevideano, brindando un espacio excepcional para disfrutar de la voz humana, especialmente cultivada para interpretar canciones clásicas y el canto lírico.

Actividades en el CCE:

Masterclass de Kamal Khan

Fecha: Miércoles 2 de agosto
Hora: 14:00

Participantes:

Franco Palermo, tenor
Antonella Puga, mezzo-soprano
Agustín Pennino, contratenor

Masterclass de Carles Pachón. Pianista Carla Ferreira Romaniuk

Fecha: Miércoles 2 de agosto
Hora: 18:15

Participantes:
Marcos Carrasco, barítono
Fabián Milkewitz, barítono
Emiliano Vidal, barítono
Emiliano Umpiérrez, barítono

Coloquio

Fecha: Jueves 3 de agosto
Hora: 18:00

Conversaciones con **Kamal Khan** (*coach* internacional, pianista, director de orquesta), **Xavi Aragonés** (mánager de cantantes en la Agencia Miguel Lerín, España) y **Lewis Ehlers** (mánager de cantantes en la agencia Robert Lombardo, Nueva York).

Masterclass de la soprano Carla Felipic. Pianista Martín Troche

Fecha: Sábado 5 de agosto
Hora: 12:00 a 16:00

Participantes:
Sofía Rasmussen, soprano
Lucía Correa, soprano
Roberto García Plaván, tenor
Camila Álvarez, soprano

Más información →

Mediateca recomienda

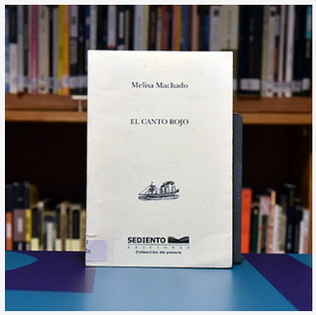

El canto rojo / Melisa. México: Sediento ediciones, 2013.

En el marco del taller *Un Eros agónico*, del ciclo Burbuja Literaria 2023.

La cuidadora del fuego / Amanda Berenguer. Montevideo: La Flauta Mágica, 2010.

En el marco de la muestra *Amanda*

Podcast

Librerías infantiles en diálogo

Entrevistas a libreras/os españolas/es y uruguayas/os especializadas/os en literatura infantil y juvenil

Fecha: Lunes 14 de agosto

Entrevista a: Lluís Agusti (España) (segunda parte)

Experto en desarrollo de colecciones bibliotecarias y recursos y servicios de referencia. Licenciado en Filología Románica. Diplomado en Biblioteconomía y Documentación. Profesor en la Universidad de Barcelona. **Director de la Escola de Librería del Gremio de Libreros de Cataluña-UB y coordinador de PolDoc Hispánico**. Se ha desempeñado como director de bibliotecas del Instituto Cervantes en Lisboa, París, Bruselas y Nueva York.

Más información →

Proyectos que continúan

Ludoteca CCE

La Ludoteca es un espacio de encuentro en el que el CCE trabaja para dar visibilidad al papel protagónico que tiene el juego en la asimilación de la cultura, la educación y el desarrollo humano.

Su objetivo es proporcionar un espacio para que las/os usuarias/os se diviertan jugando, socialicen y puedan acceder a una amplia variedad de juegos de mesa y juguetes, disfrutándolos en sala o mediante el préstamo a domicilio de títulos seleccionados.

La Ludoteca es de **uso libre y gratuito de lunes a sábado, en el horario habitual de apertura del CCE al público**. Además, los **jueves de 16:00 a 19:00** y los **sábados de 14:00 a 17:00** les esperamos con mediadoras/es que les podrán asesorar y explicar los juegos paso a paso.

Más información →

Infantil Juvenil / Letras

Decir tu palabra

Ciclo de talleres de lectura y escritura creativa para adolescentes

Fecha: del 12 de junio al 17 de agosto

A cargo de: Ruth Kaufman

El Centro Cultural de España, en asociación con el Proyecto Aquí Se Lee, bibliotecas liceales y la Inspección Nacional de Literatura de la DGES, presenta este ciclo de talleres de escritura coordinados por Ruth Kaufman y destinados a adolescentes de todo el país.
Los talleres de poesía a partir de consignas brindan a las y los adolescentes una oportunidad de conectarse con la lectura y la escritura desde un lugar en el que ser protagonistas. Es un espacio para crear y escuchar, para escribir sus propios textos y transmitir sus verdades.

Dirigido a jóvenes de todo el país.

Más información→

¡Nueva propuesta!

Café CCE

Apertura: martes 1 de agosto

Horario: lunes a viernes de 11:00 a 19:00 - sábados de 12:00 a 17:00
Dirección: Rincón 629, piso 1.

¡Descubre el encanto de nuestra nueva cafetería!

Deléitate con sabores excepcionales y momentos especiales que querrás repetir una y otra vez.

A cargo de: Paula Weiske y Fernando Berragán.

Rincón 629, Montevideo, Uruguay
T. (598) 2915 2250
F. (598) 2915 7594
informacion@cce.org.uy

Síguenos en nuestras redes sociales y plataformas digitales.

Para dejar de recibir estos mensajes utiliza el siguiente enlace: desuscribir
Este mensaje fue enviado a [email] por Centro Cultural de España en Montevideo
Rincón 629, Uruguay