Junio 2023

Centro Cultural de España en Montevideo

Actividades desde el lunes 18 hasta el viernes 30 de junio

Exposición

Un horizonte que se pierde de vista

Fecha: desde el jueves 18 de mayo
Hora: 11:00 a 19:00

Una propuesta de Irene de Andrés y Alán Carrasco (España).

En 1937 el Círculo Republicano Español de Montevideo envió un contingente de 3.000 kg de carne salmuerizada enlatada como ayuda al frente republicano en el contexto de la Guerra Civil española. 85 años después, un grupo de arqueólogos del Consejo Superior de Investigaciones Científicas (CSIC) abrieron una cata en el antiguo campo de concentración de Jadraque, en la provincia de Guadalajara, encontrando, entre otros elementos, restos de algunas de estas latas que viajaron desde Río Negro hasta España.

Con *Un horizonte* que se pierde de vista, **Irene de Andrés y Alán Carrasco** reconstruyen un episodio histórico acontecido en los años más turbulentos del siglo XX, que conecta España y Uruguay a través de la solidaridad antifascista. Las 5.200 millas náuticas que separan ambas regiones se configuran aquí como un no espacio que funciona como barrera y como elemento conector al mismo tiempo, reforzando la idea de la ruta atlántica como un camino bidireccional.

Más información →

Exposición

Beatriz Guido. Un mundo propio

Fecha: desde el lunes 12 de junio
Hora: 11:00 a 19:00

Beatriz Guido, personalidad única en la vida pública y cultural iberoamericana del siglo XX, fue la primera escritora que abrazó como profesión la escritura de guiones, alcanzando niveles de popularidad propios de las figuras del espectáculo.

Sus libros y guiones no sólo impactaron en el ámbito literario y cinematográfico, sino que fueron centro del debate político y de relevantes controversias culturales.

Más información →

Infantil Juvenil / Letras

Decir tu palabra

Ciclo de talleres de lectura y escritura creativa para adolescentes

Fecha: del 12 de junio al 17 de agosto

A cargo de: Ruth Kaufman.

El Centro Cultural de España, en asociación con el Proyecto Aquí Se Lee, bibliotecas liceales y la Inspección Nacional de Literatura de la DGES, presenta este ciclo de talleres de escritura coordinados por Ruth Kaufman y destinados a adolescentes de todo el país.
Los talleres de poesía a partir de consignas brindan a las y los adolescentes una oportunidad de conectarse con la lectura y la escritura desde un lugar en el que ser protagonistas. Es un espacio para crear y escuchar, para escribir sus propios textos y transmitir sus verdades.

Dirigido a jóvenes de todo el país.

Más información→

Infantil Juvenil / Taller de música

Animal

Fecha: sábado 24 de junio
Hora: 15:00 a 17:00

Animal es un taller de música lúdico e interactivo. A través de dinámicas de juego y el uso de la app *Animal* las niñas y niños pueden aprender a producir sus propias composiciones. Animal app es un secuenciador de sonidos que permite al usuario dibujar y crear patrones rítmicos, con temática de sonidos de animales. El taller es un espacio libre para la creación y la conexión con la música.

A cargo de: Matias Chohuy, músico, y Antar Kuri, creador de *Animal*, artista visual y diseñador gráfico.

Dirigido a niñas/os de 6 a 12 años.

Más información →

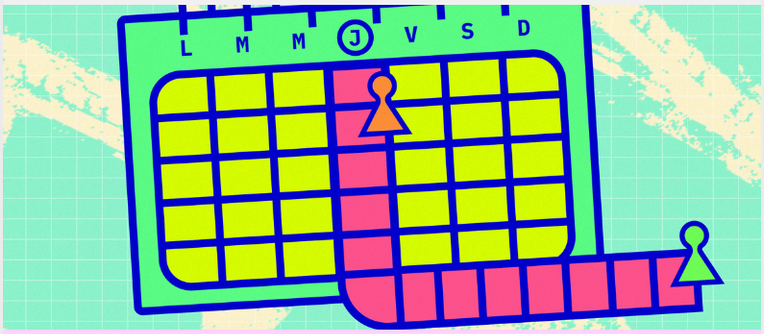

Ciclo de juegos

Jueves jugados ¡Unidas/os venceremos los desafíos en juego!

Fecha: jueves 29 de junio
Hora: 18:30 a 21:30
A cargo de: Mentes en Juego.

En el marco de la Ludoteca CCE, les presentamos el tercer ciclo de Jueves jugados, un espacio para animarse a jugar. En esta oportunidad contaremos con invitadas/os que serán las personas encargadas de proponer diferentes encuentros de juegos de mesa modernos, según temáticas, mecánicas o tipos de juegos.

En este tercer encuentro *Mentes en Juego* nos invita, mediante distintas mecánicas de juegos cooperativos, a trabajar en equipo para lograr completar los desafíos que cada juego nos proponga.
No es necesario conocimientos previos para venir a divertirse.

Dirigido a jóvenes y adultos.

Más información Pte →

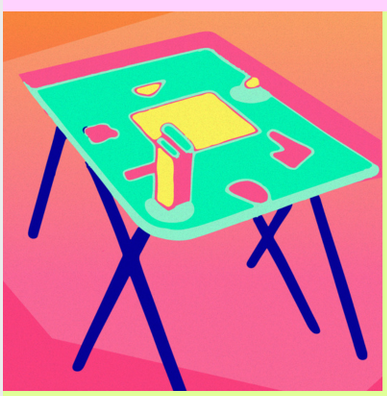

Formación

Taller Juegos en clase, clase de juegos

Usos estratégicos de juegos de mesa en entornos de aprendizaje

Fecha: viernes 30 de junio
Hora: 14:00 a 17:00
A cargo de: Fabián Zamit.

S e realizará una introducción al mundo de los juegos de mesa modernos, brindando herramientas y estrategias para su incorporación en entornos de aprendizaje, mediante la utilización de metodologías activas como el aprendizaje basado en juegos (ABJ).

Las y los asistentes comprobarán, experimentando con juegos seleccionados específicamente para trabajar en el aula, por qué las experiencias lúdicas motivan y facilitan el desarrollo cognitivo, social y emocional del alumnado. Taller en el marco de la Ludoteca CCE.

Dirigido a docentes, maestras/os y educadoras/es.

Inscríbete hasta el 27 de junio en→

Formación

VI Jornadas de Ciudadanía Digital

Conferencia Los desafíos del shock de virtualización: democracia, soberanía y "las tres culturas"

Fecha: jueves 29 de junio
Hora: 10:00 a 12:00
A cargo de: Flavia Costa.

Las Jornadas de Ciudadanía Digital, organizadas en conjunto entre Agesic y Ceibal desde 2018, buscan promover la reflexión, el intercambio y el desarrollo de capacidades para la construcción de ciudadanía en entornos digitales, desde una perspectiva integral que considera las dimensiones de uso crítico, reflexivo, seguro, responsable, creativo y participativo de las tecnologías digitales.

En esta primera conferencia, Flavia Costa nos invita a reflexionar sobre el impacto que tiene la virtualización de nuestras vidas y cómo se ponen en juego las democracias, cuáles pueden ser las nuevas formas de construir soberanía en esta realidad y la necesidad de tener una mirada regional y latinoamericana. Reflexionará también sobre los desafíos del desarrollo de la IA y de la construcción de sentido. Costa presentará “las tres culturas” (ciencias sociales, ciencias naturales e ingeniería), como una forma de entender el lenguaje con que cada una de estas culturas produce, reproduce y construye.

Más información→

Formación

Construir ciudadanía en entornos digitales: bibliotecas

Fecha: martes 11 y 25 de julio, 8 y 22 de agosto
Hora: 14:00 a 16:00
Modalidad: *online*

En este curso invitamos a las/os replicadoras/es a transitar por un proceso creativo que integra la lectura de materiales que propicien la reflexión y apoyo pedagógico en el desarrollo de la tarea final. Se trata de un espacio de aprendizaje y reflexión que pone en discusión la tecnología y sus usos -seguro y responsable, crítico, reflexivo y creativo-, así como la forma en que construimos ciudadanía hoy, tomando como base el concepto de ciudadanía digital en su complejidad y desde una mirada holística.

A cargo de: Agencia de Gobierno Electrónico y Sociedad de la Información y del Conocimiento (AGESIC).

Dirigido a personal de bibliotecas del interior del país.

Más información→

Conferencia / Visita guiada

De Casa Mojana al CCE. Un viaje por la remodelación del Centro Cultural de España

Fecha: jueves 22 de junio
Hora: 18:00 a 19:00
A cargo de: Rafael Lorente.

Durante esta actividad tendrás la oportunidad de sumergirte en la rica historia del edificio que en la actualidad alberga al Centro Cultural de España y que previamente fue la sede del histórico establecimiento comercial Casa Mojana.

Construido a principios del siglo XX, este edificio ha sido restaurado bajo la supervisión del arquitecto Rafael Lorente, reconocido por su experiencia en proyectos de restauración arquitectónica. Durante la visita guiada, Lorente compartirá su conocimiento y experiencia sobre la remodelación del Centro Cultural de España entre los años 2001 y 2003.

Más información →

Taller de escritura y música

Burbuja literaria: Respirar y conspirar

Fecha: del martes 27 al 30 de junio
Hora: 18:00 a 20:00
A cargo de: Iosi Havilio (Argentina).

En este taller te sumergirás en el mundo de la escritura con la guía de Iosi Havilio, reconocido autor argentino. Aprenderás técnicas y estrategias para desarrollar tus habilidades literarias y dar vida a personajes y tramas cautivadoras.

Más información→

El cuento de las cinco

Fecha: sábado 17 de junio
Hora: 17:00
Modalidad: *online*

Un fragmento del libro Mis memorias de vosotros, del escritor español Manuel de la Iglesia-Caruncho, será leído por su autor, Doctor en Ciencias Económicas por la Universidad Complutense de Madrid.

Más información→

Mediateca recomienda

Pequeña flor / Iosi Havilio. Buenos Aires: Random House Mondadori, 2015.

Yo / Jordi Sierra i Fabra. Madrid: Grupo SM, 2008.

Revista AV Proyectos (nº 115) / Luis Fernández Galindo. Madrid: Arquitectura Viva, 2023.

Proyectos que continúan

Ludoteca CCE

Fecha: jueves de 16:00 a 19:00;
sábados de 14:00 a 17:00

La Ludoteca es un espacio de encuentro en el que el CCE trabaja para dar visibilidad al papel protagónico que tiene el juego en la asimilación de la cultura, la educación y el desarrollo humano.

Su objetivo es proporcionar un espacio para que las/os usuarias/os se diviertan jugando, socialicen y puedan acceder a una amplia variedad de juegos de mesa y juguetes, disfrutándolos en sala o mediante el préstamo a domicilio de títulos seleccionados.

La Ludoteca es de **uso libre y gratuito de lunes a sábado, en el horario habitual de apertura del CCE al público**. Además, los **jueves de 16:00 a 19:00** y los **sábados de 14:00 a 17:00** les esperamos con mediadoras/es que les podrán asesorar y explicar los juegos paso a paso.

Más información →

Próximamente

Burbuja literaria: La reconstrucción de la madriguera (después de la pandemia)

A cargo de: Alicia Migdal (Uruguay).

La reconstrucción de la vida después de la pandemia puede ser un desafío creativo. Recuperar el equilibrio entre la vida hogareña y la ciudad puede inspirar una acción novedosa. Exploraremos estas temáticas a través de la lectura de " El pozo" de Juan Carlos Onetti, compartiendo experiencias y reconstruyendo la madriguera personal como fuente de creatividad.

20 (+1) razones para apostar por el cómic

A cargo de: Lorenzo A. Soto Helguera (España) y Rodolfo Santullo (México/Uruguay).

Este taller tiene como objetivos principales resaltar la importancia del lenguaje del cómic como una de las grandes contribuciones del siglo XX al campo del arte, y proporcionar a educadores y profesionales que trabajan con adolescentes herramientas y recursos útiles para promover la lectura a través de la imagen.

Rincón 629, Montevideo, Uruguay
T. (598) 2915 2250
F. (598) 2915 7594
informacion@cce.org.uy

Síguenos en nuestras redes sociales y plataformas digitales.

Para dejar de recibir estos mensajes utiliza el siguiente enlace: desuscribir
Este mensaje fue enviado a [email] por Centro Cultural de España en Montevideo
Rincón 629, Uruguay