Mayo 2023

Centro Cultural de España en Montevideo.

Actividades desde el lunes 15
hasta el miércoles 31 de mayo de 2023.

Exposición

Un horizonte que se pierde de vista

En 1937 el Círculo Republicano Español de Montevideo envió un contingente de 3.000 kg de carne salmuerizada enlatada como ayuda al frente republicano en el contexto de la Guerra Civil española. 85 años después, un grupo de arqueólogos del CSIC abrieron una cata en el antiguo campo de concentración de Jadraque, en la provincia de Guadalajara, encontrando, entre otros elementos, restos de algunas de estas latas que viajaron desde Río Negro hasta España.

Con Un horizonte que se pierde de vista, **Irene de Andrés y Alán Carrasco** reconstruyen un episodio histórico acontecido en los años más turbulentos del siglo XX, que conecta España y Uruguay a través de la solidaridad antifascista. Las 5.200 millas náuticas que separan ambas regiones se configuran aquí como un no espacio que funciona como barrera y como elemento conector al mismo tiempo, reforzando la idea de la ruta atlántica como un camino bidireccional.

Una propuesta de **Irene de Andrés y Alán Carrasco** (Es).

Apertura: jueves 18 de mayo
Hora: 11:00 a 19:00

Más información →

Visita guiada - Un horizonte que se pierde de vista

No te pierdas la oportunidad de recorrer la muestra junto a las/os artistas.

Fecha: jueves 18 de mayo
Hora: 18:30

Formación

Mucho más que los Goya

En esta conferencia, exploraremos la labor y función de la Academia de las Artes y las Ciencias Cinematográficas de España más allá de su famoso evento anual, los Premios Goya. Además, presentaremos algunos de los programas de formación y residencias apoyados por la Academia, diseñados específicamente para aplicantes internacionales.

Participan: **Inés Enciso (Es) y Miguel Ángel Dobrich (Uy).**

Fecha: miércoles 17 de mayo
Hora: 18:00

Más información →

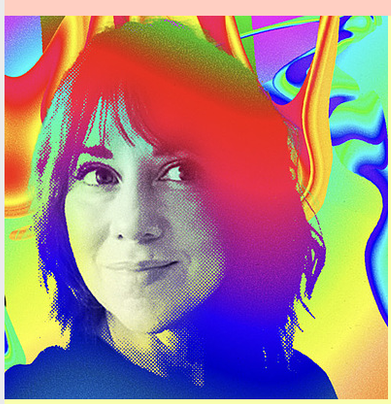

Formación

Cine y diversidad: un lugar que no deje nadie en sombra

Un espacio de reflexión en el que conoceremos la evolución de la representación de la diversidad audiovisual y su importancia como espacio de cohesión social.

A cargo de **Inés Enciso (Es).**

Fecha: viernes 19 de mayo
Hora: 18:00

Más información →

Convocatoria

Break a Leg Uruguay

Break a Leg! Uruguay busca generar un espacio formativo a nivel profesional para artistas con y sin discapacidad (o diversidad funcional), incorporando la inclusión y la accesibilidad desde su inicio como aspectos centrales en la gestación de la propuesta.

Te invitamos a participar de la primera instancia de laboratorio de *Break a Leg*!

"Lo que puede un cuerpo", a cargo de **Magdalena Labarga (Es) y Gustavo Bouzas (Uy).**

Fechas: 22, 23, 24, 25, 26 de mayo
Hora: 14:00 a 19:00

Más información →

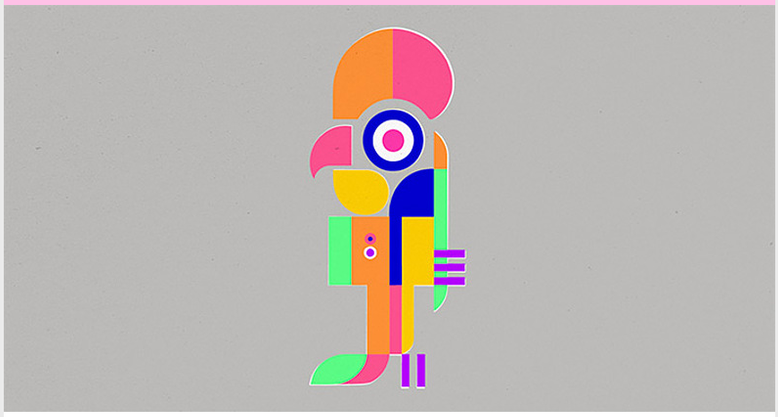

Infantil Juvenil

Taller Loro pelado

Fecha: sábado 20 de mayo
Hora: 14:00 a 17:00

El taller Loro pelado tiene como objetivo propiciar un acercamiento de los públicos al libro y la lectura. Tendrá una duración de tres horas y contará con otro tallerista invitado que ayude a diversificar las acciones de promoción.

Los temas fundamentales en el mes de mayo serán el amor y las madres (evocando el Día de la Madre, que se celebra el fin de semana anterior). El espacio contará con varios momentos y todos, de una forma u otra, girarán alrededor del libro y lectura.

En el marco del Mes del libro.

A cargo de: **Eldys Baratute**, narrador, antologador, investigador y promotor de la lectura.

Tallerista invitado:
Carlos Urgelles, crítico de arte y especialista de artes visuales.

Dirigido a niñas/os y pre adolescentes a partir de 9 años.

Inscríbete hasta el 19 de mayo en →

Festival Internacional de Ludoteca Juego, Cultura y Educación

Fecha: del jueves 25 de mayo al sábado 3 de junio

Visibilizando el papel protagónico que tiene el juego en la asimilación de la cultura, la educación y el desarrollo humano.

Durante estas jornadas proponemos brindar conocimientos para generar y propiciar espacios más lúdicos, analizaremos los beneficios del juego, su papel protagónico en la dinamización cultural y su capacidad para promover el aprendizaje intercultural, el desarrollo emocional y la innovación pedagógica.

Contaremos con referentes nacionales e internacionales y un invitado español estrella, especialista en juegos, Oriol Ripoll, autor de juegos para proyectos educativos, publicidad, ocio, experiencias de comunicación, encuentros y experiencias formativas. Oriol será el encargado de formar y articular diversos agentes con el fin de fomentar el intercambio, las experiencias y el encuentro.

Conoceremos experiencias exitosas donde el juego es el eje del proyecto, nos divertiremos en las jornadas lúdicas de juegos de mesa para adultos, en la Ludoteca y en los talleres para toda la familia.

Más información y programa →

Ciclo

Jueves jugados

En el marco de la Ludoteca CCE, les presentamos el segundo ciclo Jueves jugados, un espacio para animarse a jugar. En esta oportunidad contaremos con invitadas/os que serán los encargados de proponer diferentes encuentros de juegos de mesa modernos, según temáticas, mecánicas o tipos de juegos.
En este primer encuentro Divertite! Jornadas Lúdicas, será quién nos reúna para compartir, conocer y jugar.
No es necesario conocimientos previos para venir a divertirse.

A cargo de **Pablo Figoli** de Divertite! Jornadas Lúdicas
Coordinación del ciclo: **Fabián Zamit.**

Dirigido a jóvenes y adultos.

Fecha: jueves 25 de mayo
Hora: 18:30 a 21:30

Formación

Taller Gamificación en la lectura

Herramientas y estrategias para animar la lectura a través del juego.

El taller teórico práctico brindará un espacio en donde se compartirán estrategias y experiencias sobre el vínculo entre la animación a la lectura y el mundo del juego.
Se pretende poner a disposición de las personas interesadas conocimientos del área del juego que pueden ser usados con niñas/os y jóvenes para animarlos a leer.
Conocerán diferentes herramientas lúdicas para potenciar su creatividad para contar y vivir historias.

A cargo de **Debora Nuñez y Fabián Zamit.**
Público objetivo: Dirigido a bibliotecólogas/os, mediadores de la lectura, docentes, maestras/os y educadoras/es.

Fecha: viernes 26 de mayo
Hora: 18:00 a 20:00

Infantil Juvenil

Taller-jornada abierta Descubriendo mundos literarios

Siguiendo el camino de baldosas amarillas, doblando la esquina del castillo, descubrirás mundos de maravillas de los que no querrás regresar nunca jamás. Festejando el Día Internacional del Juego y el Día Nacional del Libro los invitamos a realizar un recorrido por diferentes lugares literarios, mediante juegos, lecturas y experiencias que servirán de inspiración para dejar tu huella en las páginas de algún libro…

¿Estás preparada/o para comenzar esta aventura?

A cargo de **Elisa Pintado, Samantha Castro y Fabián Zamit.**

Dirigido a familias (con niñas/os a partir de 6 años).

Fecha: sábado 27 de mayo
Hora: 14:00 a 17:00

Formación

Taller Sumando los espacios lúdicos a la mediación cultural y de lectura

Mediante la exploración del potencial de los juegos y la adquisición de una nueva visión lúdica, queremos incentivar al personal de las bibliotecas a ofrecer nuevas experiencias que aumenten la participación, interacción y aprendizaje de los usuarios.

A cargo de **Oriol Ripoll (Es).**

Dirigido a personal de bibliotecas de secundaria y universitaria, y estudiantes de bibliotecología.

Fecha: lunes 29 y martes 30 de mayo
Hora: 15:00 a 18:00

Ponencia

Aspectos neuropsicológicos del juego en la persona mayor

El ser humano es lúdico desde sus aspectos cognitivos, espirituales y sociales. El cerebro social está en construcción y en cada interacción podemos generar el sustento cognitivo de la inteligencia emocional. En esta ponencia planteamos algunos fundamentos del funcionamiento psicológico cognitivo vinculado al juego y las posibilidades que ofrece a las personas mayores.

A cargo de **Rosario Lemus.**

Para todo público.

Fecha: martes 30 de mayo
Hora: 18:15 a 19:00

Conversatorio

Cómics, rol y juegos: un triángulo jugado

Los cómics, los juegos y el rol nos invitan a sumergirnos en mundos de fantasía y nos permiten explorar diferentes versiones de nosotros mismos. En esta conversación, exploraremos cómo estos tres elementos se han unido para crear una experiencia de juego única.

Invitadas/os: **Oriol Ripoll (Es), Rodolfo Santullo y Joanna Peluffo.**

Fecha: martes 30 de mayo
Hora: 19:00 a 20:00

Formación

Taller Diseñando experiencias de aprendizaje a través del juego y de estrategias lúdicas

Este espacio de formación tiene como objetivo formar a docentes y otros agentes vinculados a la educación para que puedan diseñar experiencias de aprendizaje interesantes, significativas y eficaces, a través del juego y estrategias lúdicas.

A cargo de **Oriol Ripoll (Es).**

Dirigido a docentes, maestras/os y educadores.

Fecha: miércoles 31 de mayo y jueves 1 de junio
Hora: 15:00 a 18:00

Ciclo

Jueves jugados (Edición especial)

En el marco de la Ludoteca CCE, les presentamos el segundo ciclo Jueves jugados, un espacio para animarse a jugar. En esta oportunidad contaremos con invitadas/os que serán los encargados de proponer diferentes encuentros de juegos de mesa modernos, según temáticas, mecánicas o tipos de juegos.

En este encuentro contaremos con dos invitados, Oriol Ripoll (España) y Alejandro Aguilera de Ludocracia, quién brindará la charla titulada "¿Cómo ser un facilitador de juegos de mesa?"

Luego este dúo será el encargado de hacernos conocer y jugar diversos juegos de mesa.

No es necesario conocimientos previos para venir a divertirse.

Invitados: **Oriol Ripoll (Es) y Alejandro Aguilera.**
Coordinación del ciclo: **Fabián Zamit.**

Dirigido a jóvenes y adultos.

Fecha: jueves 1 de junio
Hora: 18:30 a 21:00

Charlar

Diseñando sin saber

Julián Pombo realizará un racconto de sus experiencias relacionadas a los juegos de mesa, desde su niñez hasta la actualidad. Nos contará sobre el proceso completo desde la idea a la producción de un juego de mesa.

A cargo de **Julián Pombo.**

Fecha: sábado 3 de junio
Hora: 15:00 a 16:00

Jornada Lúdica de juegos de mesa

JUGAR MÁS!

Cerramos el Festival Internacional de Ludoteca: Juego, Cultura y Educación con una Jornada Lúdica de juegos de mesa con mediadores invitados y mesas de diseñadoras/es de juegos locales. No te pierdas esta oportunidad única de jugar y conocer muchos juegos de la mano de las/os propias/os diseñadoras/es.

Participan:
Mesa Games, Mentes en Juego, Juegos Errantes, POW Games, Divertite! Jornadas Lúdicas, Sparta Board Games, Hemisferio Lúdico y Asociación Uruguaya de Mahjong.

Público objetivo: Dirigido a jóvenes y adultos.

Fecha: sábado 3 de junio
Hora: 16:00 a 20:00

Cuento de las cinco

Fecha: sábado 20 de mayo
Hora: 17:00
Modalidad: *online*

Feroz... ¡Feroz!, de Liliana Cinetto, con ilustraciones de Poly Bernatene, leído por Viviana Echeverría, directora editorial del Catálogo de literatura infantil y juvenil de Santillana.

Más información →

Ciclo de Charlas

Estetoscopios en el arte

Daniel Martínez Vigil. Un escritor y poeta olvidado

Fecha: miércoles 17 de mayo
Hora: 18:00 a 19:00

El arte en todas sus formas nos sensibiliza, nos enriquece y nos une como seres humanos, independientemente de la labor, oficio o profesión que se desempeñe. Ante esto, la **Sociedad Uruguaya de Médicos Escritores**, integrada por médicos uruguayos que se manifiestan a través de los distintos géneros literarios, se propone demostrar que existen otras capacidades que pueden ser desarrolladas dentro de la Medicina, uno de los objetivos principales de SUMES es constituirse en una sociedad multicultural de carácter humanístico, para esto han ido integrando diversas manifestaciones artísticas realizadas por médicos. En este marco les invitamos a un ciclo de conferencias donde el hilo conductor es el arte mostrando el humanismo médico.

En este segundo encuentro del ciclo, Alberto Piñeyro expondrá sobre Daniel Martínez Vigil, escritor, poeta, periodista, docente y político. En 1895 fundó junto a José E. Rodó, Carlos Martínez Vigil y Víctor Pérez Petit, la *Revista Nacional de Literatura y Ciencias Sociales*. Fue subdirector y luego director del Museo Histórico Nacional (MHN) entre 1921 y 1940. Su obra en prosa y en poesía merece ser recordada y valorada, para solaz de todo amante de la literatura.

A cargo de **Alberto Piñeyro.**

Coordina: **SUMES - SUMART**

Más información →

Letras / Presentación de libro

Licencia para espiar de Carmen Posadas

Fecha: miércoles 24 de mayo
Hora: 19:00
Presenta: Ana Ribeiro.

Más información→

Mediateca recomienda

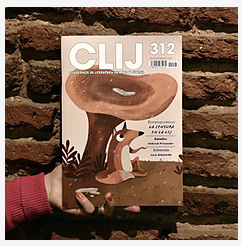

Revista CLIJ: Cuadernos de Literatura Infantil y Juvenil (nº 312). Barcelona: Fontalba, 2023.

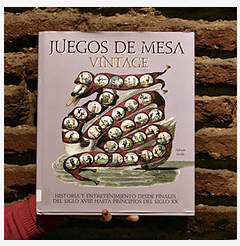

Juegos de mesa vintage: un recorrido por los juegos del siglo XIX / Adrian Seville.- Barcelona: Librería Universitaria de Barcelona, 2019.

Menudos bichos / Estrella Ortiz, ilustraciones de Carmen Saldaña. Santiago de Chile: Amanuta, 2021.

Proyectos que continúan

Ludoteca CCE

Fecha: jueves de 16:00 a 19:00;
sábados de 14:00 a 17:00

Desde el CCE proponemos un espacio de encuentro cuya finalidad es dar visibilidad al papel protagónico que tiene el juego en la asimilación de la cultura, la educación y el desarrollo humano. Así mismo, el objetivo es proporcionar un espacio para que los usuarios y usuarias se diviertan jugando, se reúnan y puedan acceder a diversos juegos de mesa y juguetes.

Dirigido a todo público.

Más información →

CCE en el interior

Espacio itinerante de lectura infantil

El CCE sigue aportando a la descentralización cultural en Uruguay a través del proyecto CCE EN EL INTERIOR / LIBROS con el fin de ayudar a la ejecución de actividades sostenidas de promoción y animación a la lectura como una herramienta básica para el ejercicio del derecho a la educación y a la cultura.

Conocé más en →

Convocatoria

Servicio de Cafetería y Restaurante

Convocatoria prorrogada hasta el sábado 20 de mayo.

¿Buscas un nuevo desafío para tu negocio gastronómico?

Si eres un/a apasionado/a de la cocina y tienes experiencia en gastronomía, ¡esta convocatoria es perfecta para ti! En el Centro Cultural de España en Montevideo, podrás ofrecer tus platos en un ambiente único y en constante movimiento.

Ser parte del Servicio de Cafetería y Restaurante del CCE te brindará la oportunidad de conectarte con nuevas audiencias y expandir tu negocio en un ambiente inspirador. ¡No dejes pasar esta oportunidad de llevar tu emprendimiento al siguiente nivel!

Conocé más en →

Rincón 629, Montevideo, Uruguay
T. (598) 2915 2250
F. (598) 2915 7594
informacion@cce.org.uy

Síguenos en nuestras redes sociales y plataformas digitales.