

AZOTEA (4TO PISO)

PLANT Y CORTES

ESC: 1:100

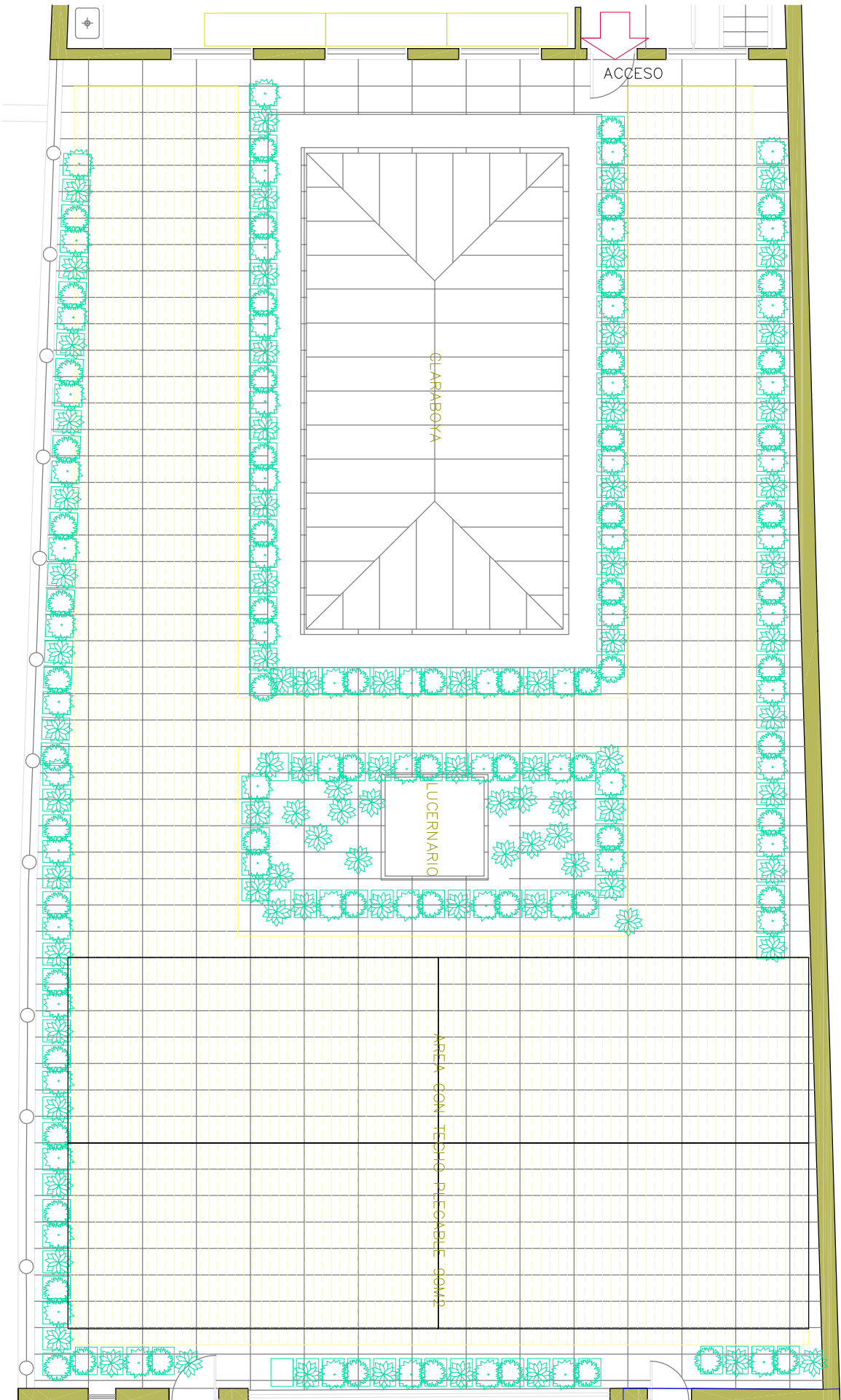

7.04

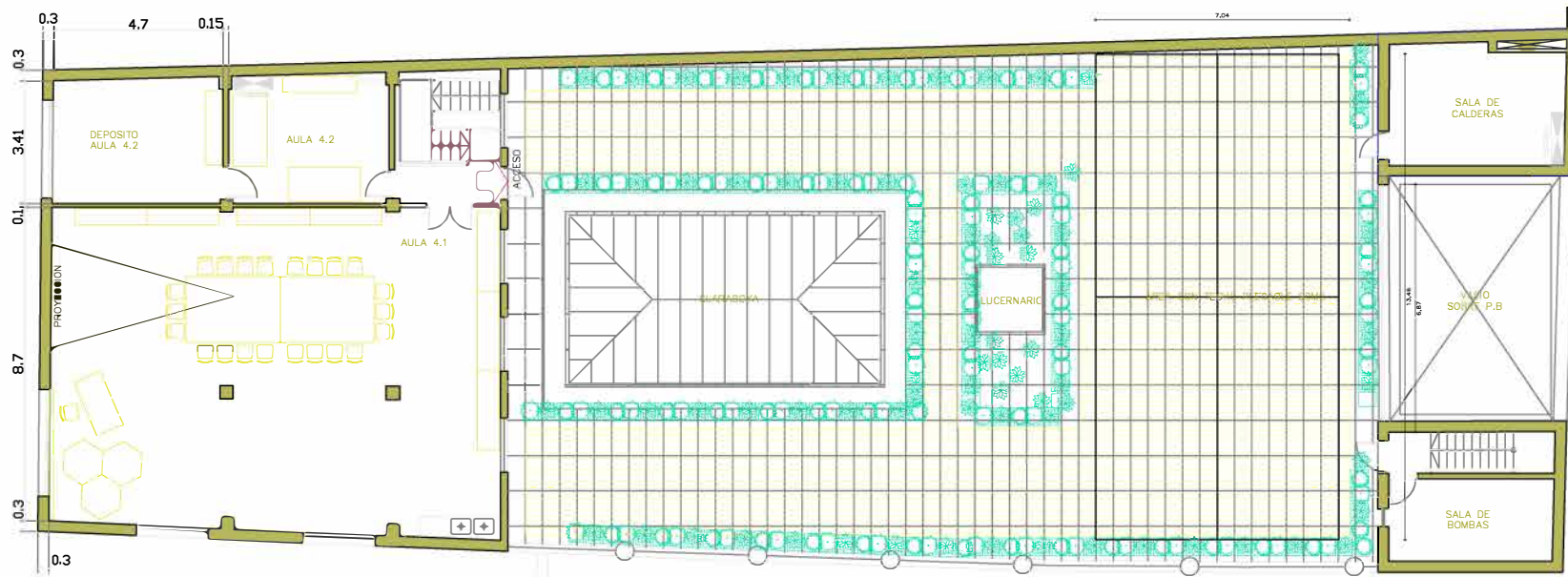

ESPACIO AZOTEA

INFORMACIÓN TÉCNICA REFERENTE AL ESPACIO DE EXPOSICIONES

DATOS INSTITUCIONALES:

Nombre: CENTRO CULTURAL DE ESPAÑA
 Dirección: Rincón 629
 Teléfono: (598) 2915 22 50
 Web: www.cce.org.uy

Responsable de Montaje: danielrial@cce.org.uy

DATOS TÉCNICOS DE LA SALA:

El espacio tiene al aire libre, tiene un deck de WPC de 145m² totalmente transitable.

Área central techada con toldo rebatible(4 secciones) cubriendo un área de 90m²

Tiene tomacorrientes e iluminación LED.

Uno pared poro proyector de 7.00x2.60.

Se accede por escalera.

Transporte: el CCE no cuenta con transporte propio por lo que este servicio se terceriza , junto con la carga y descarga de acervo y equipamiento.

DATOS ARQUITECTÓNICOS:

Edificio Monumento Histórico Nacional.

Paredes: mampostería revocada y pintada.

Pisos: DECK DE WPC

AZOTEA (4TO PISO)

PLANTA

ESC 1:200

