Septiembre 2022

Actividades desde el jueves 1 al sábado 17 de septiembre

Infantil Juvenil / Danza

Taller de danza contemporánea para niñas y niños

Fecha: sábado 3 de septiembre
Hora: 15:00 a 17:00

En este taller se compartirán algunas premisas que son parte de *sucundú,* la nueva creación escénica para niñas y niños de Felix Marchand.

En dicho taller exploraremos la relación entre la danza y el ritmo utilizando una máquina de loop, un aparato que repite y acumula lo que se graba sin cesar. Es así como construiremos juntos un mundo complejo de música/ruido y movimiento. Esta pista de sonido servirá como campo de juego para crear una danza o una escena teatral.

¡*sucundú* se estrenará el 22 de septiembre en el CCE!

A cargo de **Felix Marchand y Alexandra Galceran.**

Dirigido a niñas/os de 8 a 12 años.

Inscríbete hasta el 2 de septiembre en →

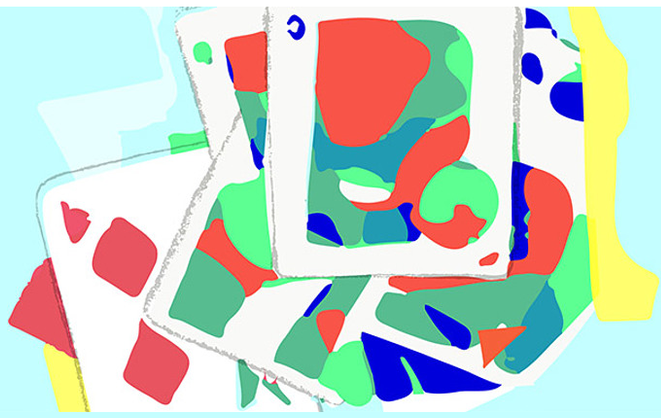

Ciclo de juegos / Ludoteca CCE

Jueves jugados
Juegos de cartas, cartas en juego

Fecha: jueves 8 de septiembre
Hora: 19:00 a 21:00

En el marco del proyecto Ludoteca CCE, les presentamos el ciclo Jueves jugados, un espacio para animarse a jugar. Los diferentes encuentros proponen juegos de mesa modernos escogidos en función de un criterio; temáticas, mecánicas o tipos de juegos serán los encargados de reunirnos para compartir, conocer y jugar.

Este primer encuentro se titula *Juegos de cartas, cartas en juego*, que propone mediante diversas mecánicas de bazas, *draft,* subasta, *set collection* y deducción que ellas sean las protagonistas.

No es necesario conocimientos previos para venir a divertirse.

A cargo de **Fabián Zamit** de Zampin Estudio Creativo.
Dirigido a jóvenes y adultos.

Más información →

Infantil Juvenil

Talleres Festival de Teatro Adolescente Vamos Que Venimos Uruguay - 2ª edición

Fecha: sábado 10 de septiembre
Hora: 10:30 a 12:30 y 14:30 a 16:30

Vamos Que Venimos (VQV) Uruguay es un festival de Teatro Adolescente que tiene su origen en Buenos Aires, en 2009. Teatro hecho por adolescentes, para adolescentes. Un espacio en donde se manifiestan y se identifican en cada expresión. Un festival en el cual intercambian sus productos artísticos, conviven, conocen sus culturas y formas de trabajo. Se forman y se transforman. Crecen y se descubren entre una gran diversidad de adolescentes. El festival uruguayo está organizado por integrantes de Canelones y Montevideo, proponiendo actividades en ambos departamentos.

Talleres en el CCE:
ARTE ESCÉNICO - "Habitar la escena" a cargo de José Pagano

DRAMATURGIA - "La página en blanco no existe" a cargo de Florencia Caballero

ACTUACIÓN - "Sacudirse los miedos" a cargo de Andrea Rodríguez

Dirigido a adolescentes de 13 a 19 años.

Inscríbete hasta el 4 de septiembre en →

Infantil Juvenil / Letras

DiverSIcuentos

Fecha: sábado 17 de septiembre
Hora: 14:00

DiverSIcuentos propone compartir cuentos y poesías leídos y narrados que capten la atención y desarrollen la imaginación de las niñas y los niños acercándolas/os a modelos positivos, libres, creativos, diversos e inclusivos a través de las obras y sus intérpretes.

Invitamos a este ciclo narrativo, teatral y musical para las infancias y las familias de la Cooperativa de Arte Trans que nos viene a visitar desde Buenos Aires, Argentina.

¡No se lo pierdan!

En el marco de la decimosexta edición del Festival Internacional de Cine sobre Diversidad Sexual y Género Llamale H.

Dirigido a familias con niñas/os de todas las edades.

Más información

Letras

Todo por nada. Los casos de Obdulio Barreras de Renzo Rossello

Fecha: viernes 9 de septiembre
Hora: 19:00

Obdulio Barreras siente que la vida es un traje confeccionado para otro, le aprieta un poco por aquí, le queda un poco holgado por allá. Eso de ser sabueso de alquiler cada vez está más complicado. Por eso cuando le ofrecen participar en un enredado caso de secuestro no tiene más remedio que aceptar. El rehén es un exitoso empresario de la gastronomía. A Barreras no le gusta nada lo que ve y huele, pero tiene que ganarse el pan.

A cargo de: **Nelson Díaz**, periodista.

Edita: Estuario

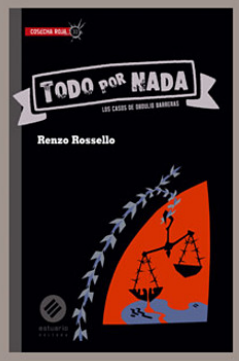

Más información →

Cine

Sudamericanas Miradas desde el sur del mundo

Fecha: del 19 al 25 de septiembre
Lugar: Cinemateca uruguaya

Llega la tercera edición de este ciclo que teje redes y acorta las distancias entre siete ciudades de Sudamérica (Montevideo, Córdoba, Buenos Aires, Rosario, Lima, Asunción y La Paz). Este año por primera vez nos encontramos de manera presencial en **Cinemateca uruguaya** para compartir la experiencia del cine con **entrada libre y gratuita.**

Programación:

***Eami* - Pre-Estreno. Estreno oficial Festival Atlantidoc 2022**
Dirección: Paz Encina
Paraguay, 2022, DCP, 85', ATP

No hay regreso a casa
Dirección: Yaela Gottlieb
Perú/Argentina, 2021, DCP, 71', ATP

Borom Taxi
Dirección: Andrés Guerbero
Argentina, 2021, DCP, 61', ATP

***Panorama:* Estefanía Clotti**
- ***El dominio de las piedas***
Argentina, 2017, Digital, 6', ATP
- ***Los trenes se detienen aquí***
Argentina, 2018, Digital, 2', ATP
- ***Como hacer una casa***
Argentina, 2018, Digital, 3', ATP
- ***Kiñe bufalo pu ko***
Argentina, 2020, Digital, 2', ATP
- ***Acordate dame un beso al despertar***
Argentina, 2021, Digital, 24', ATP

Estrella roja
Dirección: Sofía Bordenave
Argentina, 2021, DCP, 79', ATP

Mirador
Dirección: Antonio Terni
Uruguay, 2019, 70', ATP

***Panorama:* Kiro Russo**
- ***Enterprisse***
Bolivia, 2010, 8', digital, ATP
- ***Juku***
Bolivia, 2011,18', digital, ATP
- ***Nueva vida***
Bolivia, 2015, 15', digital, ATP
- ***Viejo calavera***
Bolivia, 2016, 78', DCP, ATP

Más información →

Cine

Festival Internacional de Cine sobre Diversidad Sexual y Género - 10ma edición

Como cada año, el evento tendrá en su programación propuestas cinematográficas con sólido contenido político en el abordaje de diversas realidades de personas con identidades y sexualidades no heteronormadas y el estado del ejercicio de los derechos humanos.

Programación CCE:
Martes 13 de septiembre
Una familia, diversas vivencias - Uruguay, 2020.

Miércoles 14 de septiembre
Sin miedo al HIV - España, 2019.

Jueves 15 de septiembre
Mi pequeño gran Samurai - España, 2019.

Viernes 16 de septiembre
TRANSUR N°69: LETICIA - Uruguay, 2022.

Fecha: del 13 al 16 de septiembre
Hora: 19:00

Más información →

Formación

Conferencia: Participación en sociedades digitales: desde habilidades individuales hasta la responsabilidad colectiva

Ellen Helsper expondrá sobre inclusión digital: qué es, cómo se mide y cuáles son los factores determinantes que llevan a la inequidad digital y por qué es importante hacer algo ahora.

En el marco de las V Jornadas de Ciudadanía Digital organizadas por Ceibal y AGESIC, con el apoyo del Grupo de Trabajo de Ciudadanía Digital de Uruguay y del Centro Cultural de España.

Fecha: martes 6 de septiembre
Horario: 10:00 a 12:00
Lugar: Salón de Actos de Torre Ejecutiva (Liniers 1324)
Modalidad: Presencial / Online
A cargo de Ellen Helsper

Inscríbete aquí →

Fecha: martes 20 de septiembre, 4 de octubre, 18 de octubre y 8 de noviembre
Hora: 9:00
Modalidad: *online*

Taller 1: Diseño de experiencias centrada en los públicos
Esta propuesta formativa se basará en la aplicación de la metodología ACED (*Audience-Centred Experience Design)* desarrollada en el marco del proyecto europeo ADESTE+, el taller constará de cuatro sesiones.

A cargo de: **Macarena Cuenca y Jaime Cuenca**.

Dirigido a: profesionales pertenecientes a instituciones culturales.

Cierre de inscripciones: 11 de septiembre

Más información →

Formación
Jornadas: Desarrollo de audiencias en las organizaciones culturales

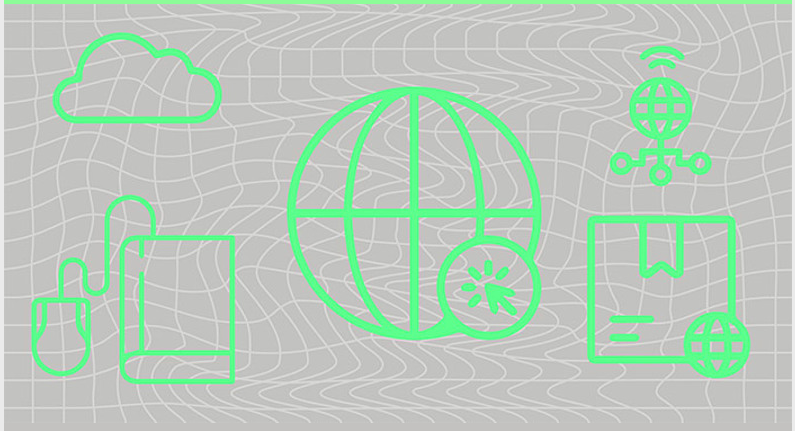

Taller
Introducción al Portal Timbó

Fecha: miércoles 14 de septiembre
Modalidad: online

La Agencia Nacional de Investigación e Innovación (ANII), junto al CCE, convocan a participar de la siguiente capacitación del Portal Timbó Foco. Se dará una introducción a la plataforma Timbó Foco y sus recursos de información científica: https://foco.timbo.org.uy.

Recomendado a personal de bibliotecas, docentes de secundaria y POBs, y a todas las personas interesadas en el manejo del portal.

A cargo de **Nicolás Caitán.**

Inscríbete hasta el 12 de septiembre en →

Exposición
Fabular un mundo diferente

Fecha: desde el jueves 18 de agosto
Curaduría: Blanca de la Torre (España)

Visitas guiadas
¿Te gustaría conocer más sobre Fabular un mundo diferente?

No te pierdas las próximas visitas guiadas:
Fecha: 15, 22 y 29 de septiembre
Hora: 18:30

A cargo de: Mimosa Estudio

Curaduría: **Blanca de la Torre (España)**

Se trata de una exposición carbono cero en transporte, que apuesta por lo local, con la producción de todas las obras *in situ* realizadas con materiales de cercanía y kilómetro cero para evitar emisiones y fomentar el tejido productivo y comercial autóctono. Se han utilizando materiales y procesos ecológicos para ello, evitando el uso de contaminantes y buscando la cercanía y la colaboración con el contexto.

Artistas españoles participantes: **Basurama, Luna Bengoechea Peña, Alán Carrasco, Carma Casulá, Jorge García, Ruth Gómez, Elena Lavellés, Glenda León, Isidro López-Aparicio, Lucía Loren, Anna Moreno, Xavi Muñoz, Avelino Sala, Miguel Sbastida, PSJM y Juan Zamora.**

Más información →

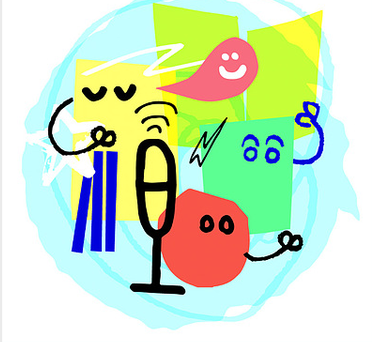

Episodio 2: Entrevista a Emilia Gil e Isabel Espin (España) y Vera Navrátil (Uruguay)
Modalidad: *online*
Fecha: lunes 12 de agosto

En las nubes (España) es una librería especializada en literatura infantil y juvenil fundada en mayo de 2015 por Emilia Gil e Isabel Espín. Ambas vienen de mundos totalmente diferentes. Emilia de las Relaciones Laborales. Isa de la Música y las Artes Escénicas. Desde el principio han apostado por las editoriales independientes y la literatura de calidad.

Ludosóficos (Uruguay) es un proyecto educativo enfocado en la práctica e investigación de filosofía con niños, que combina aspectos educativos, lúdicos y literarios. Creado por Vera Navrátil. Actriz , pedagoga teatral, educadora para niños y adolescentes.

Más información →

Podcast

Librerías infantiles en diálogo

Entrevistas a libreras/os españolas/es y uruguayas/os especializadas/os en literatura infantil y juvenil.

El cuento de las cinco

Fecha: sábado 3 de septiembre
Hora: 17:00
Modalidad: *online*

Un fragmento del libro ***Doña Concha. La rosa y la espina***, de Carla Berrocal, escritora e ilustradora de cómic y novela gráfica española.

Poema ***Las ondas en el aire*** del libro ***Pasear lunático*** de Jairo Rojas Rojas, leído por su autor, poeta venezolano.

Conocé más aquí →

Mediateca recomienda

CLIJ : cuadernos de literatura infantil y juvenil (nº 307). Barcelona: Fontalba. 2022.

Cooperación para el desarrollo y bibliotecas */ Araceli García Martín. Madrid: AECID, 2020.*

León de biblioteca */ Michelle Knudsen; ilustrado por Kevin Hawkes. Barcelona: Ekaré, 2007.*

Proyectos que continúan

Ludoteca CCE

Fecha: jueves de 16:00 a 19:00; sábados de 14:00 a 17:00
Modalidad: presencial

Desde el CCE proponemos un espacio de encuentro cuya finalidad es dar visibilidad al papel protagónico que tiene el juego en la asimilación de la cultura, la educación y el desarrollo humano. Así mismo, el objetivo es proporcionar un espacio para que los usuarios y usuarias se diviertan jugando, se reúnan y puedan acceder a diversos juegos de mesa y juguetes.

Colabora en el desarrollo de la Ludoteca: Zampin Estudio Creativo.

Dirigido a todo público.

Más información →

Envíanos tu propuesta

¡En el CCE podés presentar tu disco!

Conocé nuestras bases y especificaciones aquí:

Más información →

Próximamente

ESCENA UY

Convocatoria ES.CENA.UY 2022

Café CCE

Horario: lunes a viernes de 11:00 a 19:00 - sábados de 12:00 a 17:00

La nueva propuesta ofrece un menú ligero/vegetariano y un menú ejecutivo, inspirados en la cocina de campo española.

El café y el aperitivo se sirven todo el día y se pueden acompañar de tortas dulces, tartas o pintxos.

A cargo de **Oscar Germes Castro.**

Rincón 629, Montevideo, Uruguay
T. (598) 2915 2250
F. (598) 2915 7594
informacion@cce.org.uy

Síguenos en nuestras redes sociales y plataformas digitales.

Para dejar de recibir estos mensajes utiliza el siguiente enlace: desuscribir
Este mensaje fue enviado a [email] por Centro Cultural de España en Montevideo
Rincón 629, Uruguay